

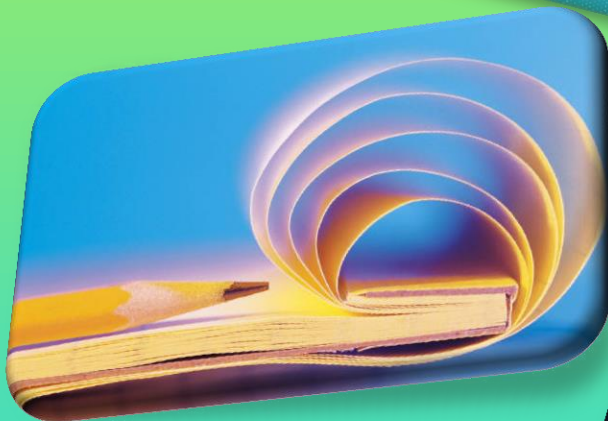

INSPECTORATUL ȘCOLAR AL MUNICIPIULUI BUCUREȘTI

**ADMITEREA ÎN LICEU**  
în anul școlar 2013-2014



**București**

Mai 2013

# INSPECTORATUL ȘCOLAR AL MUNICIPIULUI BUCUREȘTI

împreună cu  
PRIMĂRIA MUNICIPIULUI BUCUREȘTI  
CENTRUL DE PROIECTE ȘI PROGRAME EDUCATIONALE ȘI  
SPORTIVE PENTRU COPII ȘI TINERET BUCUREȘTI

și  
ASOCIAȚIA „ȘCOALA DEMOCRAȚIEI“  
vă invită la

## TÂRGUL OFERTA EDUCAȚIONALĂ EDIȚIA A XIV-A

care se desfășoară la  
**PALATUL NAȚIONAL AL COPIILOR**  
în perioada

**joi 16 mai - sâmbătă 18 mai**  
zilnic, între orele 10<sup>00</sup> – 18<sup>00</sup>  
**duminică 19 mai 2013**  
între orele 10<sup>00</sup> – 16<sup>00</sup>

*Părinți elevilor claselor a VIII-a sunt invitați să participe în perioada*

*joi 16 mai – sâmbăta 18 mai, între orele 16<sup>00</sup> – 18<sup>00</sup>,*

*iar duminică 19 mai, între orele 10<sup>00</sup>-14<sup>00</sup>*

*la sesiunile de informare privind admiterea elevilor de liceu, în dialog cu membrii  
Comisiei Municipale de Admitere*

Prin Târgul „Oferta Educațională“, ISMB încearcă să creeze o legătură între cerere și ofertă, iar prin participare puteți afla totul despre admiterea în anul școlar 2013/ 2014, alegând, în cunoștință de cauză, spre ce liceu să vă orientați.

## CUPRINS

ADMITEREA ÎN CLASA A IX-A, ANUL ȘCOLAR 2013-2014 .....	- 4 -
Nivelul de școlarizare .....	- 5 -
Forme de învățământ: .....	- 5 -
Precizări: .....	- 5 -
CALCULUL MEDIEI DE ADMITERE.....	- 6 -
CALENDARUL ADMITERII PENTRU ANUL ȘCOLAR 2013/2014 .....	- 8 -
SUSȚINEREA PROBELOR DE APTITUDINI / PROBELOR DE VERIFICARE A CUNOȘTIINȚELOR DE LIMBA MATERNĂ / MODERNĂ.....	- 13 -
Centre de verificare a cunoștințelor de limbă maternă .....	- 13 -
Centre de verificare a cunoștințelor de limbă modernă .....	- 13 -
Centre etapa a II-a, limbă modernă .....	- 15 -
Probe de verificare a aptitudinilor .....	- 16 -
Centre de organizare și desfășurare a probelor de aptitudini.....	- 16 -
PROFIL ARTISTIC – arte vizuale, liceul waldorf-filologie.....	- 16 -
PROFIL SPORTIV .....	- 17 -
PROFIL ARTISTIC – muzică, coregrafie, teatru.....	- 24 -
PROFIL TEOLOGIC .....	- 25 -
PROFIL PEDAGOGIC .....	- 26 -
MODEL FIȘE DE ÎNSCRIERE .....	- 27 -
PRECIZĂRI PRIVIND COMPLETAREA FIȘEI DE ÎNSCRIERE .....	- 30 -
REPARTIZAREA COMPUTERIZATĂ ȘI AFIȘAREA REZULTATELOR .....	- 32 -
PRECIZĂRI PRIVIND ADMITEREA ÎN ÎNVĂȚĂMÂNTUL SPECIAL.....	- 35 -
Documentele privind înscrierea în învățământul special .....	- 35 -
PRECIZĂRI PRIVIND ADMITEREA CANDIDAȚILOR DE ETNIE ROMĂ .....	- 36 -
PRECIZĂRI PENTRU ABSOLVENȚII DE GIMNAZIU CARE ÎMPLINESC 18 ANI PÂNĂ LA DATA ÎNCEPERII CURSURILOR ANULUI ȘCOLAR 2013 - 2014.....	- 37 -
REȚEAUA UNITĂȚILOR DE ÎNVĂȚĂMÂNT DE STAT - nivel liceal - .....	- 38 -
<i>Planul de școlarizare pentru clasa a IX-a, învățământ liceal cu frecvență – zi, locuri care urmează a fi ocupate prin repartizare computerizată .....</i>	- 47 -
<i>Planul de școlarizare pentru clasa a IX-a, învățământ liceal cu frecvență - zi, filiera vocațională și specializarea filologie din cadrul liceului Waldorf, locuri care urmează a fi ocupate prin promovarea probelor de aptitudini .....</i>	- 66 -
<i>Planul de școlarizare pentru clasa a IX-a, învățământ liceal cu frecvență – seral, locuri care urmează a fi ocupate prin ședință publică.....</i>	- 70 -
<i>Planul de școlarizare - învățământ liceal cu frecvență redusă, locuri care urmează a fi ocupate prin ședință publică.....</i>	- 72 -
<i>Planul de școlarizare pentru clasa a IX-a, învățământ liceal special cu frecvență – zi, locuri care nu participă la repartizarea computerizat.....</i>	- 74 -
REȚEAUA UNITĂȚILOR DE ÎNVĂȚĂMÂNT PARTICULAR - nivel liceal - .....	- 75 -
<i>Planul de școlarizare - învățământ particular .....</i>	- 76 -

# ADMITEREA ÎN CLASA A IX-A ÎNVĂȚĂMÂNTUL PREUNIVERSITAR DE STAT ANUL ȘCOLAR 2013-2014

**Motto:** „Adevărata călătorie a cunoașterii  
nu constă în căutare de noi  
ținuturi, ci în a avea ochii noi“  
(Marcel Proust)

În ansamblul sistemului social din România, școala reprezintă un factor de dezvoltare care își fundamentează funcționarea pe un set de principii care o plasează în rândul instituțiilor a căror semnificație socială este esențială în dinamica socio-economică.

În calitate de instituție cu rol de formare și de orientare a traseului educațional, școala furnizează spațiul adecvat pentru valorificarea resurselor individuale ale fiecărui elev, în vederea unei integrări socio-economice eficiente.

În acest context toate unitățile școlare oferă viitorilor absolvenți informații și consiliere privind profesiile, domeniile de activitate și semnificația socio-economică a profilurilor din arealul pentru care îi pregătesc pe elevi.

Astfel, elevul, absolvent al clasei a VIII-a, se găsește în situația de a alege între posibile variante de opțiuni școlare și profesionale apelând la capacitățile de analiză, comparație și selectare, în vederea realizării unei opțiuni informate și realiste.

Broșura „Admiterea 2013/2014” informează despre rutele educaționale posibil a fi urmate, tipurile de școli liceale din municipiul București, profilurile de pregătire, condițiile de admitere, etc.

Pentru a avea siguranța unei decizii bine fundamentate cu privire la viitorul educațional, candidații trebuie să dețină informații orientative referitoare la :

- procedurile de organizare și desfășurare a admiterii în învățământul liceal de stat pentru anul școlar 2013 – 2014 și calendarul admiterii aprobate prin O.M.E.C.T.S. nr. 5608 din 31.08.2012;
- metodologia de organizarea și desfășurarea admiterii în învățământul liceal de stat pentru anul școlar 2013 – 2014;
- procedura de înscriere;
- rețeaua unităților de învățământ liceal din municipiul București ;
- planul de școlarizare aprobat pentru anul școlar 2013 – 2014;
- filierele, profilurile și specializările propuse de aceste unități de învățământ liceal;
- media ultimului candidat declarat admis, în anul școlar 2012 – 2013, în unitățile pentru care și-au exprimat opțiunea;
- calendarul înscrierii la licee;
- unitățile școlare care organizează clase cu predarea unei limbi moderne în regim bilingv sau clase în învățământul vocațional;
- graficul susținerii probelor de aptitudini și a probelor de verificare a cunoștințelor de limbă modernă sau limbă maternă și centrele de susținere ale acestora;

Este necesară sublinierea **riscurilor** ce pot apărea în acest proces decizional:

- fundamentarea opțiunilor pe informații incomplete sau rațiuni subiective;
- supraevaluarea propriilor abilități în cazul unor elevi cu rezultate școlare modeste;
- lipsa de încredere a unor elevi cu potențial școlar ridicat;
- oscilarea în stabilirea opțiunilor; studiile referitoare la orientarea elevilor de clasa a VIII-a au arătat că aproape jumătate dintre aceștia sunt indeciși cu câteva luni înainte de admiterea în clasa a IX-a;
- insuficiența cunoaștere a ofertei educaționale și a rețelei cu unitățile de învățământ liceal;
- **completarea greșită a codurilor în fișa de înscriere;**
- aprecierea inexactă a nivelului de concurență între candidații care aleg aceeași unitate școlară (anumite licee, profiluri sau specializări);

- **completarea pe fișa de înscriere a unui număr insuficient de opțiuni.**

Acestea reprezintă doar câteva dintre amenințările care pot fi evitate printr-o bună cunoaștere a realității școlare. În acest sens, familia și școala poartă o mare responsabilitate și, de aceea, colaborarea celor doi factori este esențială pentru alegerea corectă a evoluției educaționale a tânărului absolvent al clasei a VIII-a.

## ***NIVELUL DE ȘCOLARIZARE LA CARE AU ACCES ABSOLVENȚII ÎNVĂȚĂMÂNTULUI GIMNAZIAL ESTE ÎNVĂȚĂMÂNTUL LICEAL***

Învățământul liceal poate fi urmat pe filierele teoretică, tehnologică și vocațională.

La finalizarea învățământului liceal – filiera vocațională/ filiera tehnologică , absolvenții pot obține un atestat/certificat de competențe profesionale.

### ***FORME DE ÎNVĂȚĂMÂNT:***

#### **A.1. Învățământ liceal –curs de zi**

Absolvenții clasei a VIII-a din promoția 2013, indiferent de vârstă, precum și cei din promoțiile anterioare care nu împlinesc 18 ani până la data începerii cursurilor anului școlar 2013 - 2014, se înscriu în învățământul liceal, la cursuri de zi.

#### **A.2. Învățământ liceal –curs seral sau cu frecvență redusă**

Absolvenții învățământului gimnazial din promoțiile anterioare, care împlinesc 18 ani până la data începerii cursurilor anului școlar 2013 - 2014, se pot înscrie în învățământul liceal doar la cursuri serale sau cu frecvență redusă, în perioada prevăzută de calendarul admiterii.

Admiterea candidaților se va face în ședință publică.

Oferta de locuri pentru învățământul liceal curs seral sau frecvență redusă include clasele organizate pe filierele teoretică și tehnologică.

### ***PRECIZĂRI:***

- Candidații pot participa la repartizarea computerizată într-un singur județ. Înscrierea candidaților pentru admiterea în liceele din județul de proveniență se face în perioada prevăzută de grafic, la școlile generale pe care aceștia le-au absolvit (inclusiv pentru absolvenții din seriile anterioare).
- **Candidații din București, care participă la admitere în alte județe**, se înscriu la centrul special de înscriere din județul în care doresc să fie admiși, în perioada prevăzută de grafic.
- **Candidații care provin din alte județe și doresc să participe la admitere în București se înscriu la centrul special de înscriere organizat la Școala Gimnazială “Sfintii Voievozi” din strada Atelierului nr. 25, sector 1, București (în apropierea Gării de Nord, Hotel Ibis), telefon 021/3127572 sau 021/3179916, email sfintiivoievizi@yahoo.com.**

Admiterea se realizează conform „Metodologiei de organizare și desfășurare a admiterii în învățământul liceal de stat pentru anul școlar 2011-2012”, aprobată prin OMECTS 4802/31.08.2010.

Înscrierea în clasa a IX-a învățământ preuniversitar de stat se face fără examen, pe baza mediei de admitere.

## CALCULUL MEDIEI DE ADMITERE

**Media de admitere este media aritmetică între media generală la Evaluarea Națională susținută de absolvenții clasei a VIII-a și media generală de absolvire a claselor a V-a - a VIII-a.** (pentru absolvenții din promoțiilor 2010, 2011, 2012 și 2013)

$$MA = \frac{ABS + EN}{2}$$

unde:

**MA** = media de admitere;

**ABS** = media generală de absolvire a claselor a V-a – a VIII-a;

**EN** = media generală obținută la Evaluarea Națională susținută de absolvenții clasei a VIII-a.

- Pentru absolvenții din promoțiile de până în anul 2009 inclusiv, în media de admitere, media generală obținută la Evaluarea Națională se va înlocui cu media de la examenul de capacitate, pentru absolvenții de până în anul 2003 inclusiv; cu media la teste naționale, pentru absolvenții din promoțiile 2004-2007; cu media la tezele cu subiect unic susținute în clasa a VIII-a pentru absolvenții din promoțiile 2008 și 2009.
- Pentru absolvenții din promoțiile 2008 și 2009, media generală la tezele cu subiect unic se calculează ca medie aritmetică, cu două zecimale, fără rotunjire, din notele obținute la tezele cu subiect unic susținute în clasa a VIII-a. Nota la fiecare din tezele cu subiect unic susținute în clasa a VIII-a, care se ia în calculul mediei generale la tezele cu subiect unic, se calculează ca medie aritmetică, cu două zecimale, fără rotunjire, din notele acordate de cei doi profesori evaluatori.
- Media generală la Evaluarea Națională se calculează ca medie aritmetică, cu două zecimale, fără rotunjire, din notele obținute la probele incluse în Evaluarea Națională.
- Media generală la Evaluarea Națională va fi calculată, indiferent dacă una sau mai multe din notele obținute la Evaluarea Națională sunt inferioare notei cinci.
- Media de admitere se calculează, indiferent dacă media generală la Evaluarea Națională din clasa a VIII-a este inferioară notei cinci.
- Media generală de absolvire a claselor a V-a – a VIII-a și media de admitere se calculează cu două zecimale, fără rotunjire.
- Excepție fac liceele/clasele pentru care se susțin **probe de aptitudini, clasele cu regim de predare bilingv pentru care se susțin probe de verificare a cunostințelor de limbă modernă și clasele cu predare în limbile minorităților naționale, pentru care se susțin probe de verificare a cunostințelor la limba maternă.** Pentru aceste clase, admiterea se face în conformitate cu prevederile metodologiei.
- Prevederile metodologiei se aplică în mod corespunzător pentru absolvenții învățământului gimnazial de până în anul 2009 inclusiv, înlocuind, după caz, sintagma „Evaluarea Națională” cu sintagma „examenul de capacitate”, pentru absolvenții gimnaziului de până în anul 2003 inclusiv; cu sintagma „testele naționale”, pentru absolvenții gimnaziului din perioada 2004-2007; respectiv cu sintagma „tezele cu subiect unic susținute în clasa a VIII-a” pentru absolvenții din promoțiile 2008 și 2009.

- Pentru absolvenții gimnaziului de până în 2007 inclusiv, care au susținut de mai multe ori examenul de capacitate/testele naționale, în calculul mediei de admitere se ia în considerare cea mai mare din mediile generale obținute la prezentările succesive la examenul de capacitate/testele naționale. Media generală menționată anterior se calculează, chiar dacă este inferioară notei 5.
- Înscrierea în clasa a IX-a, la învățământul de zi, a absolvenților de gimnaziu (cu excepția celor care candidează pentru licee/clase pentru care se susțin probe de aptitudini, a celor care solicită înscrierea în învățământul special și a celor care candidează pe locurile speciale pentru romi), **se face prin repartizare computerizată**, în ordinea descrescătoare a mediilor de admitere, în baza opțiunii candidatului pentru filiera, profilul, specializarea sau domeniul respectiv și în limita locurilor aprobate, prin planul de școlarizare, pentru unitățile școlare finanțate de la bugetul de stat.
- În cazul în care doi candidați au medii de admitere egale, aceștia vor fi departajați folosind, în ordine, următoarele criterii:
  - a) media generală la Evaluarea Națională din clasa a VIII-a
  - b) media generală de absolvire a claselor a V-a – a VIII-a;
  - c) nota obținută la proba de limba și literatura română din cadrul Evaluării Naționale;
  - d) nota obținută la proba de matematică din cadrul Evaluării Naționale;
  - e) nota obținută la proba de limbă maternă din cadrul Evaluării Naționale, respectiv nota de la proba de verificare a cunoștințelor de limbă maternă, susținută conform prevederilor Art.10 din anexa 1 la OMECTS nr. 4802/31.08.2010, în cazul candidaților care solicită înscrierea la unități de învățământ cu predare în limba minorităților naționale.
- În cazul în care, la o unitate de învățământ, pe ultimul loc, există candidați cu opțiunea exprimată pentru acea unitate școlară și care au mediile de admitere, precum și toate mediile menționate mai sus egale, atunci toți acești candidați sunt declarați admiși la opțiunea solicitată.
- Pentru liceul teoretic și vocațional, repartizarea candidaților se efectuează pe filiere, profiluri și specializări, în ordinea descrescătoare a mediilor de admitere/mediilor finale de admitere și în funcție de opțiuni.
- În cazul filierei tehnologice, repartizarea candidaților se face pe domenii, în ordinea descrescătoare a mediilor de admitere și în funcție de opțiuni. Repartizarea pe calificări profesionale se va face în următorii ani de studiu, potrivit structurii curriculare aprobate și conform reglementărilor în vigoare. Unitatea de învățământ și inspectoratul școlar au obligația de a afișa oferta de școlarizare/oferta de formare profesională concretizată în profiluri, domenii și calificări profesionale.
- Pentru liceele din filiera vocațională - profilurile sportiv, militar, teologic, artistic, pedagogic - precum și pentru liceul Waldorf, specializarea filologie, se vor organiza, înainte de începerea repartizării computerizate, probe de aptitudini, conform metodologiei.

## CALENDARUL ADMITERII ÎN CLASA A IX-A ÎNVĂȚĂMÂNT PREUNIVERSITAR DE STAT PENTRU ANUL ȘCOLAR 2013/2014

DATA LIMITĂ/PERIOADA	EVENIMENTUL
<b>Pregătirea admiterii</b>	
<i>31 ianuarie 2013</i>	Elaborarea planului de măsuri județean/al municipiului București pentru pregătirea și organizarea admiterii
<i>1 martie 2013</i>	Anunțarea, de către inspectoratele școlare, a metodologiei de organizare a probei de verificare a cunoștințelor de limbă maternă Transmiterea, de către Comisia Națională de Admitere, a modelului fișei de înscriere în clasa a IX-a și a anexei acesteia, pentru elevii care doresc să participe la probele de aptitudini sau la probe de verificare a cunoștințelor de limbă modernă sau maternă
<i>1 mai 2013</i>	Afișarea ofertei de școlarizare/ofertei de formare profesională, concretizată în profiluri, domenii și calificări profesionale, pentru învățământul liceal, filiera tehnologică Stabilirea codurilor pentru fiecare unitate de învățământ liceal sau profesional pe filiere, profiluri, specializări/domenii de pregătire, limbă de predare Crearea bazei de date la nivelul fiecărei unități de învățământ gimnazial și la nivel județean, cuprinzând datele personale ale elevilor de clasa a VIII-a Tipărirea broșurii care cuprinde informațiile despre admitere
<i>7 mai 2013</i>	Transmiterea în unitățile de învățământ gimnazial a broșurilor cuprinzând informațiile legate de admitere Transmiterea, de către inspectorate, în școlile gimnaziale, a listei centrelor de înscriere, precum și a școlilor arondate fiecărui centru Afișarea în unitățile de învățământ gimnazial a graficului ședințelor de completare a opțiunilor de către absolvenții clasei a VIII-a și părinții acestora
<i>17 mai 2013</i>	Transmiterea, la Ministerul Educației Naționale, a broșurilor de admitere ale fiecărui județ, în versiune electronică și tipărită
<i>13-31 mai 2013</i>	Ședințe de instruire cu părinții și elevii pentru prezentarea procedurilor de admitere și a planului de școlarizare
<i>19 iunie 2013</i>	Transmiterea de către fiecare unitate de învățământ gimnazial către comisia de admitere județeană/a municipiului București a bazei de date cuprinzând mediile generale de absolvire ale absolvenților clasei a VIII-a, precum și a listei elevilor corigenți, repetenți, cu situația neîncheiată sau exmatriculați
<i>21 iunie 2013</i>	Transmiterea de către comisiile de admitere județene/a municipiului București către Comisia națională de admitere a bazei de date cuprinzând mediile generale de absolvire ale absolvenților clasei a VIII-a
<i>4 iulie 2013</i>	Transmiterea de către Comisia națională de admitere, către comisiile județene, a bazei de date cu mediile de admitere și a ierarhiei județene
<i>5 iulie 2013</i>	Afișarea în fiecare unitate de învățământ gimnazial, a listei candidaților, în ordinea descrescătoare a mediilor de admitere Completarea, de către secretariatele școlilor, a fișelor de înscriere cu numele/codul unității de învățământ gimnazial, cu datele personale ale absolvenților claselor a VIII-a, cu mediile generale de absolvire, cu notele și mediile obținute la evaluarea națională din clasa a VIII-a, cu mediile de admitere Anunțarea ierarhiei la nivel județean/al municipiului București a absolvenților claselor a VIII-a.
<i>8 iulie 2013</i>	Eliberarea fișelor de înscriere pentru candidații care solicită să participe la admitere în alt județ



<b>DATA LIMITĂ/PERIOADA</b>	<b>EVENIMENTUL</b>
<b>Probele de aptitudini</b>	
<i>23 mai 2013</i>	Eliberarea anexelor fișelor de înscriere pentru elevii sau absolvenții care doresc să participe la probe de aptitudini
<i>27-29 mai 2013</i>	Înscrierea pentru probele de aptitudini
<i>30 mai -1 iunie 2013</i>	Desfășurarea probelor de aptitudini
<i>3 iunie 2013</i>	Afișarea rezultatelor la probele de aptitudini Depunerea contestațiilor la probele de aptitudini, acolo unde metodologia permite acest lucru
<i>4 iunie 2013</i>	Afișarea rezultatelor finale, în urma contestațiilor la probele de aptitudini Transmiterea, în format electronic și în scris, către comisia de admitere județeană/ a municipiului București, a listei candidaților declarați admiși la probele de aptitudini
<i>21 iunie 2013</i>	Transmiterea de către comisiile de admitere județene/ a municipiului București, către unitățile de învățământ liceal care au organizat probe de aptitudini, a listei elevilor corigenți, repetenți, cu situația neîncheiată sau exmatriculați Actualizarea, de către comisiile din unitățile de învățământ liceal vocațional, a listelor candidaților declarați admiși la probele de aptitudini, prin eliminarea candidaților corigenți, repetenți, amânați sau exmatriculați
<i>4 iulie 2013</i>	Transmiterea de către comisiile de admitere județene/ a municipiului București, către unitățile de învățământ liceal care au organizat probe de aptitudini, a bazei de date județene cuprinzând mediile de admitere
<i>5 iulie 2013</i>	Validarea de către comisia de admitere județeană/ a municipiului București a listei candidaților admiși la liceele/clasele la care s-au susținut probe de aptitudini și afișarea listei în unitatea de învățământ liceal respectivă
<i>8 iulie 2013</i>	Ridicarea, de la liceele vocaționale, a fișelor de înscriere, de către candidații care nu au fost admiși la clasele pentru care au susținut probe de aptitudini Transmiterea, în format electronic, către Centrul Național de Admitere, a listei candidaților declarați admiși, în fiecare județ, la clasele la care s-au susținut probe de aptitudini
<b>Probele de verificare a cunoștințelor de limbă modernă sau maternă</b>	
<i>23 mai 2013</i>	Eliberarea anexelor fișelor de înscriere pentru elevii sau absolvenții care doresc să participe la probe de verificare a cunoștințelor de limbă modernă sau maternă
<i>27-29 mai 2013</i>	Înscrierea candidaților pentru probele de verificare a cunoștințelor de limbă modernă sau maternă
<i>30 mai -1 iunie 2013</i>	Desfășurarea probelor de verificare a cunoștințelor de limbă modernă sau maternă
<i>3 iunie 2013</i>	Afișarea rezultatelor la probele de verificare a cunoștințelor de limbă modernă sau maternă Depunerea contestațiilor la probele de verificare a cunoștințelor de limbă modernă sau maternă, acolo unde metodologia permite acest lucru
<i>4 iunie 2013</i>	Afișarea rezultatelor finale, după contestații, la probele de verificare a cunoștințelor de limbă modernă sau maternă Transmiterea, către comisia de admitere județeană/a municipiului București, a listelor cu rezultatele finale la probele de verificare a cunoștințelor de limbă modernă sau maternă
<i>5-6 iunie 2013</i>	Ridicarea anexelor fișelor de înscriere de la unitățile la care candidații au susținut probele de verificare a cunoștințelor de limbă
<i>10 iunie 2013</i>	Depunerea de către candidații care au participat la probele de verificare a cunoștințelor de limbă modernă sau maternă a anexelor fișelor de înscriere la unitățile de învățământ gimnazial absolvite
<i>12 iunie 2013</i>	Transmiterea de către comisiile de admitere județene/ a municipiului București, în format electronic, către Centrul Național de Admitere, a listei candidaților care au promovat probele de verificare a cunoștințelor de limbă modernă sau maternă și a rezultatelor acestora la probe

DATA LIMITĂ/PERIOADA	EVENIMENTUL
<b>Admiterea candidaților pe locurile speciale pentru romi și a candidaților pentru învățământul special</b>	
<i>15 mai 2013</i>	Afișarea locurilor speciale pentru candidații romi
<i>21 iunie 2013</i>	Data limită pentru primirea cererilor de înscriere a candidaților pe locurile speciale pentru romi
<i>8-10 iulie 2013</i>	Repartizarea candidaților pe locurile speciale pentru romi
<i>11-13 iulie 2013</i>	Înscrierea și repartizarea candidaților pentru învățământul special
<b>Prima etapă de admitere în învățământul liceal de stat, pentru candidații din seria curentă, precum și pentru cei din seriile anterioare care nu împlinesc 18 ani până la data începerii cursurilor anului școlar 2013 - 2014</b>	
<i>5 - 9 iulie 2013</i>	Completarea opțiunilor în fișele de înscriere de către absolvenții clasei a VIII-a și de către părinții acestora, asistați de diriginții claselor a VIII-a. Completarea fișelor de înscriere de către absolvenții clasei a VIII-a proveniți din alte județe, la centrul special desemnat din județul pentru care solicită înscrierea
<i>5 - 9 iulie 2013</i>	Introducerea în baza de date computerizată a datelor din fișele de înscriere
<i>6 – 10 iulie 2013</i>	Verificarea, de către părinți și candidați, a fișelor editate de calculator, corectarea greșelilor în baza de date computerizată și listarea fișelor corectate din calculator
<i>11 iulie 2013</i>	Termenul limită pentru transmiterea bazei de date de la centrele de înscriere la centrul județean de admitere/al municipiului București, precum și a listei absolvenților care nu participă la repartizarea computerizată Predarea, de către comisia din centrul de înscriere, a fișelor de opțiuni originale, la centrul de admitere județean/al municipiului București
<i>12 iulie 2013</i>	Transmiterea bazei de date, de la centrele de admitere județene/al municipiului București, la Centrul Național de Admitere
<i>13 - 14 iulie 2013</i>	Verificarea și corectarea bazelor de date de către Comisia Națională de Admitere și comisiile de admitere județene/a municipiului București, transmiterea modificărilor la comisia națională
<i>15 iulie 2013</i>	Corectarea erorilor și confirmarea încheierii modificărilor
<i>16 iulie 2013</i>	Repartizarea computerizată în învățământul liceal de stat a absolvenților clasei a VIII-a care nu împlinesc 18 ani până la data începerii cursurilor anului școlar 2013 - 2014
<i>17 iulie 2013</i>	Afișarea în unitățile de învățământ gimnazial a listelor cu absolvenții repartizați proveniți din școlile respective și a listei cu locurile neocupate în unitățile de învățământul liceal de stat din județ/municipiul București.
<i>17 iulie 2013</i>	Afișarea de către fiecare unitate de învățământul liceal a listei candidaților repartizați în acea unitate
<i>17 iulie -26 iulie 2013</i>	Depunerea dosarelor de înscriere la școlile la care candidații au fost repartizați

<b>DATA LIMITĂ/PERIOADA</b>	<b>EVENIMENTUL</b>
<b>A doua etapă de admitere în învățământul liceal de stat, pentru candidații din seria curentă, precum și pentru cei din seriile anterioare care nu împlinesc 18 ani până la data începerii cursurilor anului școlar 2013 - 2014</b>	
<i>17 iulie 2013</i>	Înscrierea candidaților la liceele care organizează probe de aptitudini sau probe de verificare a cunoștințelor de limbă modernă sau maternă
<i>18-19 iulie 2013</i>	Susținerea probelor de aptitudini sau a probelor de verificare a cunoștințelor de limbă modernă sau de limbă maternă
<i>20 iulie 2013</i>	Afișarea rezultatelor la probele de aptitudini și la probele de verificare a cunoștințelor de limbă modernă sau maternă și rezolvarea eventualelor contestații
<i>17 - 22 iulie 2013</i>	Completarea fișei de opțiuni de către candidații care nu au participat la prima repartizare, completarea unei noi fișe de opțiuni de către cei rămași nerepartizați după prima etapă a admiterii
<i>22 iulie 2013</i>	Completarea fișei de opțiuni de către candidații care au fost respinși la liceele/clasele care organizează probe de aptitudini. Completarea fișei de opțiuni de către candidații care au susținut probe de verificare a cunoștințelor de limbă modernă sau de limbă maternă
<i>17-23 iulie 2013</i>	Introducerea datelor în calculator, verificarea fișelor listate și corectarea eventualelor erori
<i>24 iulie 2013</i>	Transmiterea noilor baze de date la centrul de admitere județean/al municipiului București și la Centrul Național de Admitere
<i>25 iulie 2013</i>	Repartizarea computerizată a candidaților din a doua etapă a admiterii
<i>25 iulie 2013</i>	Afișarea în unitățile de învățământ gimnazial/în centrul special de înscriere a listelor cu absolvenții proveniți din școlile respective/din alte județe, repartizați în a doua etapă și a listei cu locurile neocupate în unitățile de învățământul liceal de stat Afișarea de către fiecare unitate de învățământul liceal de stat a listei candidaților repartizați în acea unitate în a doua etapă
<i>25 -26 iulie 2013</i>	Depunerea dosarelor de înscriere la școlile la care candidații au fost repartizați
<i>26 iulie 2013</i>	Transmiterea, de către unitățile de învățământul liceal de stat, a situației locurilor rămase libere în urma neînscrierii candidaților admiși în cele două etape ale admiterii
<i>29 iulie – 01 august 2013</i>	Rezolvarea de către comisia județeană de admitere a situațiilor speciale invitate după cele două etape de repartizare computerizată, a repartizării candidaților care nu și-au depus dosarele de înscriere în termen și a candidaților care nu au participat la primele două repartizări computerizate.

<b>DATA LIMITĂ/PERIOADA</b>	<b>EVENIMENTUL</b>
<b>A treia etapă de admitere în învățământul liceal de stat, pentru candidații din seria curentă, precum și pentru cei din seriile anterioare care nu împlinesc 18 ani până la data începerii cursurilor anului școlar 2013 - 2014</b>	
<i>1 august 2013</i>	Afișarea locului de desfășurare și a graficului probelor de aptitudini sau de verificare a cunoștințelor de limbă modernă sau maternă
<i>2 septembrie 2013</i>	Înscrierea candidaților la liceele care organizează probe de aptitudini sau probe de verificare a cunoștințelor de limbă modernă sau maternă
<i>3-4 septembrie 2013</i>	Desfășurarea probelor de aptitudini sau de verificare a cunoștințelor de limbă modernă sau maternă
<i>5-6 septembrie 2013</i>	Repartizarea absolvenților clasei a VIII-a care nu au participat la nicio repartizare sau nu au fost repartizați în etapele anterioare, care nu s-au înscris în perioada prevăzută de metodologie sau care și-au încheiat situația școlară ulterior etapelor anterioare
<i>9 septembrie 2013</i>	Transmiterea către Centrul Național de Admitere a rezultatelor repartizării
<b>Admiterea candidaților pentru învățământul seral și pentru cel cu frecvență redusă</b>	
<i>1 mai 2013</i>	Anunțarea centrului special de înscriere pentru candidații din seriile anterioare, care împlinesc 18 ani până la data începerii cursurilor anului școlar 2013 - 2014
<i>15 iulie 2013</i>	Anunțarea calendarului admiterii la învățământ seral sau cu frecvență redusă pentru candidații din seriile anterioare care împlinesc vârsta de 18 ani până la data începerii cursurilor anului școlar 2013 - 2014
<i>23-24 iulie 2013</i>	Înscrierea la învățământul seral sau cu frecvență redusă a candidaților din seriile anterioare care împlinesc vârsta de 18 ani până la data începerii cursurilor anului școlar 2013 - 2014
<i>24-26 iulie 2013</i>	Repartizarea candidaților din seriile anterioare care au împlinit vârsta de 18 ani până la data începerii cursurilor anului școlar 2013 - 2014, pe locurile de la învățământul seral și cu frecvență redusă

## SUSȚINEREA PROBELOR DE APTITUDINI / PROBELOR DE VERIFICARE A CUNOȘTIȚELOR DE LIMBA MATERNĂ / MODERNĂ

Elevii care doresc să susțină probele de aptitudini, sau probele de verificare a cunoștințelor de limbă maternă / de limbă modernă se înscriu direct la centrul unde se organizează proba respectivă, în baza anexei la fișa de înscriere eliberată de școala de proveniență, în perioada **27 – 29 mai 2013**.

Desfășurarea probelor va avea loc în perioada **30 mai 2013 - 01 iunie 2013**.

### PROBELE DE VERIFICARE A CUNOȘTIȚELOR DE LIMBĂ MATERNĂ SE DESFĂȘOARĂ ÎN URMĂTOARELE CENTRE

Nr. crt.	Limba maternă	Centrul de susținere a probei	Adresa	Data/ora susținerii probei
1.	Limba maghiară	Liceul Teoretic "Ady Endre"	B-dul. Ferdinand nr.89, sector 2 Tel.021/2521123	30.05.2013 Ora 9.00
2.	Limba germană	Colegiul German „Goethe”	Str. Cihoschi nr.17, sector 1 Tel. 021/2113425	30.05.2013 Ora 9.00
3.	Limba bulgară/ Neogreacă	Liceul Teoretic Bulgar "Hristo Botev"	Calea Griviței, nr. 56, sector1 Tel.021/3108473	30.05.2013 Ora 9.00
4.	Limba italiană	Liceul Teoretic „Dante Alighieri”	Aleea Fuiorului nr.9, sector 3 Tel.021/3481950	30.05.2013 Ora 9.00

### PROBELE DE VERIFICARE A CUNOȘTIȚELOR DE LIMBĂ MODERNĂ SE DESFĂȘOARĂ ÎN URMĂTOARELE CENTRE :

Nr. crt.	Limba modernă	Centrul de susținere a probei	Adresa /telefon	Data/ora susținerii probei
1.	Limba engleză	Colegiul Național „I.L.Caragiale”	Calea Dorobanților nr.163, sector 1 Tel. 021/2301021	31.05.2013 Scris-ora 8.30 Oral-ora11.00
		Liceul Teoretic „N. Iorga”	B-dul Ion Mihalache nr.126, sector 1 Tel.021/2242026	31.05.2013 Scris-ora 8.30 Oral-ora11.00
		Colegiul Național Bilingv „George Coșbuc”	Str. Olari nr.29-31, sector 2 Tel.021/2528080	31.05.2013 Scris-ora 8.30 Oral-ora11.00
		Colegiul Național „Spiru Haret”	Str. Italiană nr.17, sector 2 Tel. 021/3136462	31.05.2013 Scris-ora 8.30 Oral-ora11.00

Nr. crt.	Limba modernă	Centrul de susținere a probei	Adresa /telefon	Data/ora susținerii probei
	Limba engleză	Colegiul Național „Iulia Hașdeu”	B-dul Ferdinand nr. 91, sector 2 Tel. 021/2524508	31.05.2013 Scris-ora 8.30 Oral-ora 11.00
		Colegiul Național „Elena Cuza”	Str. Peștera Scărișoara nr.1, sector 6 Tel.021/4132495	31.05.2013 Scris-ora 8.30 Oral-ora 11.00
		Colegiul Național „Sfântul Sava”	Str. G-ral Berthelot nr. 23, sector 1 Tel. 021/3126821	31.05.2013 Scris-ora 8.30 Oral-ora 11.00
2.	Limba germană	Colegiul Național „I. L. Caragiale”	Calea Dorobanților nr.163 sector 1 Tel. 021/2301021	01.06.2013 Scris-ora 8.30 Oral-ora 11.00
3.	Limba franceză <sup>1</sup>	Școala Centrală	Str. Icoanei nr. 3-5, sector 2 Tel. 021/ 2118484	30.05.2013 Scris-ora 9.00 Oral-ora 11.00
4.	Limba spaniolă	Liceul Teoretic Bilingv „Miguel de Cervantes”	Calea Plevnei nr.38-40, sector 1 Tel.021/3149311	01.06.2013 Scris-ora 9.00 Oral-ora 11.00
5.	Limba italiană	Colegiul Național „Ion Neculce”	Str. Ion Neculce nr.2, sector 1 Tel.021/2224179	31.05.2013 Scris-ora 9.00 Oral-ora 11.00
		Liceul Teoretic „Dante Alighieri”	Aleea. Fuiorului nr.9, sector 3 Tel.021/3481950	31.05.2013 Scris-ora 9.00 Oral-ora 11.00

1. Vezi și condițiile pentru elevii cu diploma DELF nivel A2 din Precizare 2 de la pag. 15

**EXAMENUL DE VERIFICARE A CUNOȘTIȚELOR DE LIMBĂ MODERNĂ CONSTĂ ÎN DOUĂ PROBE:**

- a) **Proba scrisă**, pentru care se acordă 70 de puncte (din care 10 puncte din oficiu)
- b) **Proba orală**, pentru care se acordă 30 de puncte .

**Timp de lucru** pentru redactarea lucrării scrise : 60 de minute.

**Nota minimă** de admitere este **6 (șase)**

Rezultatele se afișează în data de **3 iunie 2013 , ora 10.00 .**

Contestații se admit numai pentru probele scrise și se depun în aceeași zi la secretariatul centrului, între orele 14.00-16.00. Rezultatele finale, după contestații, se afișează în ziua de **4 iunie 2013, ora 14.00**, în fiecare centru . În aceeași zi, ora 16.00 se transmit Comisiei de Admitere a Municipiului București, listele cu rezultatele finale.

În data de **5-6 iunie 2013**, candidații își ridică anexele fișelor de înscriere de la centrele unde au susținut proba de verificare a cunoștințelor de limbă modernă.

Pe **10 iunie 2013**, candidații, care au participat la aceste probe, depun anexele fișelor de înscriere la unitățile gimnaziale absolvite. Aceste anexe (completate, semnate, ștampilate), se vor atașa fișei de înscriere.

**Precizare 1:** Este considerat **promovat** candidatul care a obținut :

- **minimum 5** la examenul de verificare a cunoștințelor de limba și literatura maternă.
- **minimum nota 6** la examenul de verificare a cunoștințelor de limba modernă.

**Precizare 2:** În conformitate cu prevederile Metodologiei de organizare a secțiilor bilingve francofone incluse în proiectul bilateral franco-român „De la învățământul bilingv către filierele universitare francofone“, aprobată cu OMECTS nr. 3642 / 03.02.2011, art. 2, alin.3, elevii care, anterior înscrierii la admiterea în liceu, au obținut o diplomă DELF nivel A2 sau superior pot fi admiși la secțiile bilingve francofone, fără a mai susține proba de verificare a cunoștințelor de limbă modernă. Pentru acești elevi, diploma DELF este echivalentă cu nota 10 la testul de limba franceză.

**Pentru a II-a etapă de admitere**, candidații, care doresc să susțină proba de lb.modernă / lb. maternă, se pot înscrie pe data de **17 iulie 2013** la următoarele centre:

### CENTRE ETAPA A II-A

Nr. Crt.	Limba maternă/ Limba modernă	Centrul de susținere a probei	Adresa	Data/Ora susținerii probei
1.	Limba franceză	Școala Centrală	Str. Icoanei nr. 3-5, sector 2 Tel. 021/ 2118484	18.07.2013 Scris-ora 9.00 Oral-ora 11.00
2.	Limba germană	Colegiul Național „I. L. Caragiale“	Calea Dorobanților nr.163 sector 1 Tel. 021/2301021	18.07.2013 Scris-ora 9.00 Oral-ora 11.00
3.	Limba spaniolă	Liceul Teoretic Bilingv „Miguel de Cervantes“	Calea Plevnei nr.38-40, sector 1 Tel.021/3149311	18.07.2013 Scris-ora 9.00 Oral-ora 11.00
4.	Limba engleză	Colegiul Național „Iulia Hașdeu“	B-dul Ferdinand nr. 91, sector 2 Tel. 021/2524508	19.07.2013 Scris-ora 8.30 Oral-ora 11.00
5.	Limba italiană	Liceul Teoretic “Dante Alighieri”	Aleea Fuiorului nr.9, sector 3 Tel.021/3481950	18.07.2013 Scris-ora 9.00 Oral-ora 11.00

- Susținerea probelor : **18-19.07.2013**
- Afișarea rezultatelor : **20.07.2013**

### **IMPORTANT!**

**a.** Candidații care au participat la probele de verificare a cunoștințelor de limbă maternă sau de limbă modernă, indiferent dacă au promovat sau nu aceste probe, completează opțiuni la centrul de înscriere la care este arondată școala generală pe care au absolvit-o, în perioada prevăzută de calendarul admiterii, și participă la repartizarea computerizată.

**b.** Candidații declarați admiși la aceste probe pot fi repartizați la orice unitate de învățământ liceal din municipiu care organizează clase bilingve pentru limba modernă respectivă/la clase cu predare în limba respectivă a minorităților.

**c. Atenție!** Candidații care nu au participat sau au participat, dar nu au promovat probele de verificare a cunoștințelor de limbă maternă/modernă, nu bifează pe fișa de opțiuni codul care corespunde claselor menționate la **punctul b.**

**PROBE DE VERIFICARE A APTITUDINILOR**

Înscrierea pentru probele de aptitudini : 27 - 29 mai 2013

Desfășurarea probelor : 30 mai - 01 iunie 2013

**CENTRE DE ORGANIZARE ȘI DESFĂȘURARE A PROBELOR DE APTITUDINI :**

**PROFIL ARTISTIC – ARTE VIZUALE, LICEUL WALDORF-FILOLOGIE**

Nr. crt.	Denumire unitate școlară	Adresa	Telefon	Probe de aptitudini	Data / ora susținerii probei
1.	Liceul de Arte Plastice „Nicolae Tonitza”	<i>Inscrieri :</i>		<b>Proba de percepție vizuală</b>	<b>30.05.2013 9.00 – 14.00</b>
		<i>Str. G-ral Berthelot nr. 56-58, Sect. 1</i>			
2.	Colegiul Tehnic de Arhitectura și Lucrări Publice „Ioan N. Socolescu”	<i>Str. Occidentului nr. 1 Sect. 1</i>		<b>Proba de percepție vizuală</b>	<b>31.05.2013 14.30 – 19.30</b>
		<i>Str. Băiculești nr. 29, Sect. 1</i>		<b>Proba de creativitate</b>	<b>01.06.2013 9.00 – 14.00</b>
3.	Liceul „Dimitrie Paciurea”	<i>Str. G-ral Berthelot nr. 56-58, Sect. 1</i>		<b>Proba de percepție vizuală</b>	<b>31.05.2013 14.30 – 19.30</b>
		<i>Str. Băiculești nr. 29, Sect. 1</i>		<b>Proba de creativitate</b>	<b>01.06.2013 9.00 – 14.00</b>
4.	Liceul Teoretic Waldorf	<i>Str. Sld. Savu Marin nr.29, Sect. 2</i>		<b>Arta dramatică, muzică, artă plastică</b>	<b>30.05.2013 ora 09.00</b>
				<b>Proba de limba și literatura română (interviu)</b>	<b>31.05.2013 ora 9.00</b>



**PROFIL SPORTIV**

Nr. crt.	Denumire unitate școlară	Adresa	Telefon	Probe de aptitudini	Data / ora / locul de susținere a probelor
1.	Colegiul Național „Aurel Vlaicu”	Str. Stephan Ludwig Roth nr.1 Sect. 1	021/2242385	1. rugby	1 iunie 2013 ora 8.00.Terenul de sport R.C.Grivita
				2. baschet	1 iunie 2013 ora 8.00.C.N."Aurel Vlaicu"
2.	Colegiul Tehnic de Material Rulant Pentru Transporturi Feroviare București	Șos. Giulesti nr.10 Sect. 1	021/6370484	rugby (băieți)	31mai 2013 ora 9.00,Colegiul Tehnic de Material Rulant pentru Transporturi Feroviare
3.	Colegiul Tehnic Feroviar „Mihai I”	Str. Butuceni nr.10 Sect. 1	021/2207795	1. volei	30 mai 2013 ora 10.00,Colegiul Tehnic Feroviar "Mihai I"
				2. fotbal	30 mai 2013 ora 10.00,Terenul de fotbal CSS NR 1
4.	Colegiul Tehnic Mecanic „Grivița”	Calea Griviței nr.363, Sect. 1	021/224.07.70	rugby (băieți)	30 mai 2013 ora 9.00.Terenul de sport R.C.Grivita
5.	Grup Școlar Industrial „Sfântul Pantelimon”	Str. Hambarului nr.12a Sect. 2	021/2559943	fotbal (băieți)	31 mai 2013 ora 8.00 Pista Olimpica INDMS . L.T."Sf.Pantelimon",Stadion Electroaparataj"
6.	Colegiul Tehnic „Miron Nicolescu”	Bulevardul Metalurgiei, Nr.89, Sect. 4	021/334.41.17	rugby (băieți)	30 mai.2013 ora 9.00 C.T."Miron Nicolesu"
7.	Colegiul Național „Octav Onicescu”	Str. Trivale nr.29 Sect. 4	021/4603544	atletism	30 si 31 mai 2013 ora 9.00.Scoala Gimnaziala nr 190
8.	Liceul Teoretic „Benjamin Franklin”	Str. Pictor Gh Tatarescu nr.1 Sect. 3	021/3244890	1. taekwondo,	31 mai 2013 ora 9.00,L.T. "Benjamin Franklin"
				2. fotbal (băieți),	31 mai 2013 ora 9.00Stadionul Viitorul
				3. volei (fete)	30 mai 2013 ora 9.00,L.T. "Benjamin Franklin"

Nr. crt.	Denumire unitate școlară	Adresa	Telefon	Probe de aptitudini	Data / ora / locul de susținere a probelor
9.	Colegiul Tehnic „Anghel Saligny”	B-dul Nicolae Grigorescu nr.12, Sect. 3	021/3402654	1. <i>Atletism</i>	30 mai ora.9.00, Stadionul Viitorul
				2. <i>Fotbal(baieti)</i>	30 mai ora,12.00, Stad. Granitul, C.S."Ion Tiriac"
				3. <i>Badminton(baieti)</i>	30 mai ora.8.00, Scoala Gimnaziala Nr.82
				4. <i>Baschet</i>	31 mai ora.8.00, C.Tehnic "Anghel Saligny"
				5. <i>Handbal</i>	31 mai ora.11.00, C.Tehnic "Anghel Saligny"
				6. <i>Hochei pe iarba</i>	31 mai ora.14.00, C.Tehnic "Anghel Saligny"
				7. <i>Volei</i>	01 iunie ora 8.00, C.Tehnic "Anghel Saligny"
				8. <i>Karate</i>	01 iunie ora 11.00, C.Tehnic "Anghel Saligny"
				9. <i>Dans sportiv</i>	01 iunie ora 11.00, C.Tehnic "Anghel Saligny"
10.	Colegiul Tehnic „Media”	Str. Jiului nr.163, Sect. 1	021/6675585	1. <i>Handbal fete</i>	30 mai ora 9.00 ,Colegiul Tehnic "Media"
				2. <i>Handbal baieti</i>	31 mai ora 9.00 ,Colegiul Tehnic "Media"

Nr. crt.	Denumire unitate școlară	Adresa	Telefon	Probe de aptitudini	Data / ora / locul de susținere a probelor
11.	Colegiul Tehnic de Posta și Telecomunicații "Gheorghe Airinei"	Str. Romancierilor nr.1, Sect. 6	021/413.46.45	1. <i>Atletism(baieti)</i>	30 mai 2013, ora 10.00, Stadion "Iolanda Balas"
				2. <i>Handbal(baieti)</i>	30 mai 2013, ora.11.00, Scoala Gimnaziala nr.193
				3. <i>Haltere(baieti)</i>	30 mai 2013, ora.9.00, Sala CSA Steaua(Plevnei)
				4. <i>Judo(baieti)</i>	30 mai 2013, ora.8.30, Scoala Gimnaziala nr.131
				5. <i>Lupte(baieti)</i>	30 mai 2013, ora.9.00, Sala CSA Steaua(Plevnei)
				6. <i>Polo(baieti)</i>	30 mai 2013, ora.10.00, Bazinul Ghencea
				7. <i>Rugby(baieti)</i>	30 mai 2013, ora.9.00, Teren Rugby Stad. Ghencea
				8. <i>Scrima(fete)</i>	30 mai 2013, ora.9.00, Sala de scrima Stad, Ghencea
				9. <i>Volei(baieti)</i>	30 mai 2013, ora.10.00, Scoala Gimnaziala "Adrian Paunescu"

Nr. crt.	Denumire unitate școlară	Adresa	Telefon	Probe de aptitudini	Data / ora / locul de susținere a probelor
12.	Liceul cu Program Sportiv „Mircea Eliade”	Spl. Independenței nr.315-317, Sect. 6	021/3141390 021/3141389	1.Fotbal(baieti)	30 mai 2013, ora 7.30,Stadionul Ghencea
				2.Tenis de camp	31 mai 2013 ora 8.00 , L.P.S."Mircea Eliade"
				3.Judo	31 mai 2013 ora 8.30 , L.P.S."Mircea Eliade"
				4.Volei(fete)	31 mai 2013 ora 10.00 , L.P.S."Mircea Eliade"
				5.Lupte	31 mai 2013 ora 8.00 , L.P.S."Mircea Eliade"
				6.Handbal (fete)	30 mai 2013 ora 8.00 , L.P.S."Mircea Eliade"
				7.Aletism(fete)	30 mai 2013 ora 8.00 , Teren C.S.Rapid Bucuresti
				8.Scrima(baieti)	30 mai 2013 ora 8.00, Sala de scrima Stadionul Ghencea

Nr. crt.	Denumire unitate școlară	Adresa	Telefon	Probe de aptitudini	Data / ora / locul de susținere a probelor
13.	Colegiul Național „Emil Racoviță”	Șos. Mihai Bravu nr.169 Sect. 2	021/3217092	1. Inot	31 mai 2013 ora 9.00 ,Bazinul National" Lia Manoliu"
				2. polo pe apa (baieti)	31 mai 2013.ora 8.00,Bazinul Floreasca"
				3. Sarituri in apa	31 mai 2013 ora 8.00 ,Bazinul National" Lia Manoliu"
				4. Atletism	31 mai 2013 ora 8.00, Stadionul Viitorul, Complex Lia Manoliu
				5. Baschet	31 mai 2013 ora 8.00, Scoala Gimnaziala nr 49
				6. Tenis de camp	31 mai 2013 ora 10.00, Centrul National de Tenis
				7. hochei pe gheata (baieti)	31 mai ora 8.00 Patinoarul National" Mihai Flamaropol"
				8. gimnastica artistica (baieti)	31 mai 2013 ora 8.00, Sala de gimnastica din Complexul National
				9. Karate	31 mai 2013 ora 8.00, Scoala Gimnaziala nr 49
				10. volei (fete)	31 mai 2013 ora 8.00, Scoala Gimnaziala nr 49
				11. Badminton	31 mai 2013 ora 8.00, Scoala Gimnaziala nr 49

Nr. crt.	Denumire unitate școlară	Adresa	Telefon	Probe de aptitudini	Data / ora / locul de susținere a probelor
14.	Liceul Tehnologic "Elie Radu"	B-dul Energeticienilor nr 5, Sect. 3	021/3466040	1.Fotbal	30 mai 2013 ora 8.00 Centrul Olimpic "Ion Tiriac"
				2.Atletism	30 mai 2013 ora 8.00 C. Olimpic "Lia Manoliu"
				3.Baschet(baieti)	30 mai 2013 ora 15.00 C.T".A Saligny"
				4.Handbal	31mai 2013 ora 12.00 Centrul Sportiv" Apollo"
				5.Hochei pe iarba	31mai 2013 ora 12.00 Centrul Sportiv" Apollo"
				6.Karate	31mai 2013 ora 14.00 Centrul Sportiv" Apollo"
				7.Lupte libere	31mai 2013 ora 16.00 Centrul Sportiv" Apollo"

**ATENȚIE!**

Admiterea elevilor la clasele cu program sportiv este condiționată de:

- Existența avizului medical favorabil participării la probele de aptitudini sportive - condiție eliminatorie
- Susținerea și promovarea probelor de aptitudini sportive.

**Aprecierea probei** de aptitudini se face prin note de la 1 la 10.

**Rezultatele** se afișează în ziua de **3 iunie 2013**, până la **ora 12.00**.

**Contestațiile**, în cazul în care metodologia permite, se depun în aceeași zi, până la **ora 16.00**.

**Afișarea rezultatelor finale**, după contestații, se face în data de **4 iunie 2013**.

Absolvenții care au promovat probele de aptitudini la liceele / clasele din învățământul vocațional sunt admiși pe locurile pentru care au susținut testele / probele astfel:

- a. în ordinea descrescătoare a mediilor finale de admitere, calculate conform art. 8 din Metodologia de admitere, pentru profilurile la care aprecierea probelor de aptitudini se face prin note;
- b. în ordinea descrescătoare a mediilor de admitere, pentru profilurile la care aprecierea probelor se face pe bază de calificativ : admis / respins.

Pentru profilul **artistic, sportiv, militar, teologic și la specializarea filologie de la liceul Waldorf**, aprecierea probelor se face prin note.

Pentru aceste profiluri, media finală de admitere se calculează astfel:

$$MFA = \frac{3APT + MA}{4}$$

**APT** = nota finală la probele de aptitudini

**MA** = media de admitere

**MFA** = media finală de admitere

**MFA se calculează cu două zecimale, fără rotunjire.**

**PROFIL ARTISTIC – MUZICĂ, COREGRAFIE, TEATRU**

**Centre de organizare și desfășurare a probelor de aptitudini**

Nr. crt.	Denumire unitate școlară	Adresa	Telefon	Probe de aptitudini	Data / ora susținerii probei
1.	Colegiul Național de Muzică „George Enescu”	Str. Gheorghe Manu nr.30 Sect. 1	021/3108871	muzică	30.05.2013 ora 9.00 (proba instrumentală) 31.05-01.06.2013 ora 9.00 (teorie și solfegiu)
2.	Colegiul Național de Arte „Dinu Lipatti”	Str. Principatele Unite nr.63 Sect. 4	021/3363588	muzică	30.05.2013 ora 9.00 (proba instrumentală) 31.05-01.06.2013 ora 9.00 (teorie și solfegiu)
				arta actorului	30-31.05.2013 ora 9.00
3.	Liceul de Coregrafie „Floria Capsali”	Str. Cpt. Preotescu nr.9 Sect. 4	021/3363792	coregrafie	30.05.2013 ora 9.00 Opera Națională București

- Aprecierea probei de aptitudini se face conform Metodologiei de admitere.
- Rezultatele se afișează în ziua de **3 iunie 2013**, până la **ora 12.00**. Contestățiile, în cazul în care metodologia permite, se depun în aceeași zi, până la **ora 16.00**.
- Afișarea rezultatelor finale, după contestații, se face în data de **4 iunie 2013**.
- Elevilor declarați admiși la probele de aptitudini li se calculează media finală de admitere astfel:

$$MFA = \frac{APT + MA}{2}$$

**APT** = nota finală la probele de aptitudini

**MA** = media de admitere

**MFA** = media finală de admitere

**MFA se calculează cu două zecimale, fără rotunjire.**



**PROFIL TEOLOGIC**

Centre de organizare și desfășurare a probelor de aptitudini:

Nr. crt.	Denumire unitate școlară	Adresa	Telefon	Probe de aptitudini	Data / ora susținerii probei
1.	Liceul Greco-Catolic „Timotei Cipariu”	Str. Bucegi nr. 97 Sect. 1	021/6678434	Religie Scris și oral	01.06.2013 ora 9.00
2.	Liceul Teologic Baptist „Logos”	Bd. Theodor Pallady, nr. 26, Sect. 3	021/3451072	Religie interviu	01.06.2013 ora 9.00 19.07.2013 04.09.2013 Ora 09.00-15.00
3.	Seminarul Teologic Ortodox	Str. Radu Voda nr.24a Sect. 4	021/3305754 021/3304565	Vizită medicală Cunoștințe de muzică (oral) și religie (scris)	30.05.2013 Ora. 9.00 31.05.2013 ora 9.00
4.	Liceul Teologic Adventist „Ștefan Demetrescu”	Șos. Vitan-Birzesti nr.11 Sect. 4	021/3326089	Cunoștințe biblice (scris)	30.05.2013 ora 13.00
5.	Colegiul Romano-Catolic „Sfântul Iosif”	Șos. Olteniței nr.3-7 Sect. 4	021/3326602,	Religie Scris și oral	31-05.2013 ora 9.00
6.	Liceul Teologic Penticostal „Emanuel”	Str. Cuza Voda nr.116 Sect. 4	021/3311669	Interviu-test scris	31.05.2013 ora 10.00

- Aprecierea probei de aptitudini se face conform Metodologiei de admitere.
- Rezultatele se afișează în ziua de **3 iunie 2013**, până la **ora 12.00**. Contestățiile, în cazul în care metodologia permite, se depun în aceeași zi, până la **ora 16.00**.
- Afișarea rezultatelor finale, după contestații, se face în data de **4 iunie 2013**. Elevilor declarați admiși la probele de aptitudini, li se calculează media finală de admitere astfel:

$$MFA = \frac{APT + 3MA}{4}$$

**APT** = nota finală la probele de aptitudini

**MA** = media de admitere

**MFA** = media finală de admitere

**MFA se calculează cu două zecimale, fără rotunjire.**

**PROFIL PEDAGOGIC**

Centrul de organizare și desfășurare a probelor de aptitudini :

Nr. crt.	Denumire unitate școlară	Adresa	Telefon	Probe de aptitudini	Data / ora susținerii probei
1	Colegiul National „Elena Cuza”	Str. Peștera Scărișoara nr.1 Sect. 6	021/4132495	Proba de aptitudini muzicale și de aptitudini artistice	30.05.2013 Ora 9.00
				Interviu Proba de aptitudini fizice	01.06.2013 ora 9.00

- Aprecierea probei de aptitudini se face pe bază de calificativ **admis/respins**.
- Rezultatele se afișează în ziua de **03 iunie 2013**, până la **ora 12.00**.
- Nu se admit contestații la probele de aptitudini.

**IMPORTANT!**

Candidații declarați **respinși** la probele de aptitudini sau care **nu au fost admiși la liceele vocaționale** din lipsă de locuri, în data de **08.07.2013** ridică fișele de înscriere de la secretariatele liceelor la care au susținut probe de aptitudini, le depun la școlile generale pe care le-au absolvit și, în perioada prevăzută de calendarul admiterii, completează opțiuni la centrul de înscriere la care este arondată școala generală pe care au absolvit-o.

**Acești candidați participă la repartizarea computerizată.**

# MODEL FIȘA DE ÎNSCRIERE

MINISTERUL EDUCAȚIEI NAȚIONALE  
FIȘA DE ÎNSCRIERE ÎN ANUL ȘCOLAR 2013-2014

Nr. înreg. \_\_\_\_\_ / \_\_\_\_\_ - 2013

admitere în clasa a IX-a – învățământ preuniversitar de stat

Codul numeric personal:

Data nașterii: --  
z z l l a a a

Numele :

Iniț. tată: Prenumele:

Cod județ +cod școală  
de proveniență:

Denumire : \_\_\_\_\_

Media evaluare națională:

,

Media teze naționale:\*

,

Media claselor V – VIII :

,

Media admitere:  ,

Notă evaluare națională limba română /

Notă teze naționale limba română VIII 1:  ,

Notă teze naționale limba română VIII 2:\*  ,

Notă evaluare națională matematică /

Notă teze naționale matematică VIII 1:  ,

Notă teze naționale matematică VIII 2:\*  ,

L. S.  
Director

Disciplina la alegere:\* \_\_\_\_\_

Notă teze naționale istorie/geografie VIII 1:\*  ,

Notă teze naționale istorie/geografie VIII 2:\*  ,

Notă evaluare națională

limba maternă /

Notă teze naționale

limba maternă VIII 1:

Lb:  Nota:  ,

Notă teze naționale

limba maternă VIII 2:\*

Lb:  Nota:  ,

L. S.  
Director

Notă la proba de

limbă maternă:

Lb:  Nota:  ,

L. S.  
Director

Lb:  Nota:  ,

L. S.  
Director

Notă la proba de

limbă modernă:

Lb:  Nota:  ,

L. S.  
Director

Lb:  Nota:  ,

L. S.  
Director

Notă la proba de

limbă modernă:

Lb:  Nota:  ,

L. S.  
Director

Lb:  Nota:  ,

L. S.  
Director

OPȚIUNI :

Nr. total de opțiuni:

1.  2.  3.  4.  5.  6.  7.   
8.  9.  10.  11.  12.  13.  14.   
15.  16.  17.  18.  19.  20.  21.

**OBSERVAȚII** 1. Numerele din dreptul căsuțelor reprezintă ordinea descrescătoare a priorității opțiunilor candidatului.

2. Căsuțele se completează cu codul alocat fiecărei specializări în planul de școlarizare, conform modelului:

(de ex) - număr (cod) plan școlarizare 123 →

\*) se completează doar pentru seriile precedente anului 2010

Diriginte	Datele dumneavoastră cu caracter personal sunt prelucrate de către MEN în baza notificării înregistrate în Registrul de Evidență a prelucrării de date cu caracter personal nr. 5331, în conformitate cu Legea nr.677 din 2001, în scopul îndeplinirii atribuțiilor legale ale MEN privind operațiunile de educație și cultură. Datele nu pot fi dezvăluite către terți. Detalii privind scopul prelucrării datelor cu caracter personal sunt postate pe <a href="http://www.edu.ro">www.edu.ro</a> în secțiunea Protecția Datelor Personale.	Candidat	Părinte
-----------	--	----------	---------

22.	<input type="text"/>	23.	<input type="text"/>	24.	<input type="text"/>	25.	<input type="text"/>	26.	<input type="text"/>	27.	<input type="text"/>	28.	<input type="text"/>
29.	<input type="text"/>	30.	<input type="text"/>	31.	<input type="text"/>	32.	<input type="text"/>	33.	<input type="text"/>	34.	<input type="text"/>	35.	<input type="text"/>
36.	<input type="text"/>	37.	<input type="text"/>	38.	<input type="text"/>	39.	<input type="text"/>	40.	<input type="text"/>	41.	<input type="text"/>	42.	<input type="text"/>
43.	<input type="text"/>	44.	<input type="text"/>	45.	<input type="text"/>	46.	<input type="text"/>	47.	<input type="text"/>	48.	<input type="text"/>	49.	<input type="text"/>
50.	<input type="text"/>	51.	<input type="text"/>	52.	<input type="text"/>	53.	<input type="text"/>	54.	<input type="text"/>	55.	<input type="text"/>	56.	<input type="text"/>
57.	<input type="text"/>	58.	<input type="text"/>	59.	<input type="text"/>	60.	<input type="text"/>	61.	<input type="text"/>	62.	<input type="text"/>	63.	<input type="text"/>
64.	<input type="text"/>	65.	<input type="text"/>	66.	<input type="text"/>	67.	<input type="text"/>	68.	<input type="text"/>	69.	<input type="text"/>	70.	<input type="text"/>
71.	<input type="text"/>	72.	<input type="text"/>	73.	<input type="text"/>	74.	<input type="text"/>	75.	<input type="text"/>	76.	<input type="text"/>	77.	<input type="text"/>
78.	<input type="text"/>	79.	<input type="text"/>	80.	<input type="text"/>	81.	<input type="text"/>	82.	<input type="text"/>	83.	<input type="text"/>	84.	<input type="text"/>
85.	<input type="text"/>	86.	<input type="text"/>	87.	<input type="text"/>	88.	<input type="text"/>	89.	<input type="text"/>	90.	<input type="text"/>	91.	<input type="text"/>
92.	<input type="text"/>	93.	<input type="text"/>	94.	<input type="text"/>	95.	<input type="text"/>	96.	<input type="text"/>	97.	<input type="text"/>	98.	<input type="text"/>
99.	<input type="text"/>	100.	<input type="text"/>	101.	<input type="text"/>	102.	<input type="text"/>	103.	<input type="text"/>	104.	<input type="text"/>	105.	<input type="text"/>
106.	<input type="text"/>	107.	<input type="text"/>	108.	<input type="text"/>	109.	<input type="text"/>	110.	<input type="text"/>	111.	<input type="text"/>	112.	<input type="text"/>
113.	<input type="text"/>	114.	<input type="text"/>	115.	<input type="text"/>	116.	<input type="text"/>	117.	<input type="text"/>	118.	<input type="text"/>	119.	<input type="text"/>
120.	<input type="text"/>	121.	<input type="text"/>	122.	<input type="text"/>	123.	<input type="text"/>	124.	<input type="text"/>	125.	<input type="text"/>	126.	<input type="text"/>
127.	<input type="text"/>	128.	<input type="text"/>	129.	<input type="text"/>	130.	<input type="text"/>	131.	<input type="text"/>	132.	<input type="text"/>	133.	<input type="text"/>
134.	<input type="text"/>	135.	<input type="text"/>	136.	<input type="text"/>	137.	<input type="text"/>	138.	<input type="text"/>	139.	<input type="text"/>	140.	<input type="text"/>
141.	<input type="text"/>	142.	<input type="text"/>	143.	<input type="text"/>	144.	<input type="text"/>	145.	<input type="text"/>	146.	<input type="text"/>	147.	<input type="text"/>
148.	<input type="text"/>	149.	<input type="text"/>	150.	<input type="text"/>	151.	<input type="text"/>	152.	<input type="text"/>	153.	<input type="text"/>	154.	<input type="text"/>
155.	<input type="text"/>	156.	<input type="text"/>	157.	<input type="text"/>	158.	<input type="text"/>	159.	<input type="text"/>	160.	<input type="text"/>	161.	<input type="text"/>
162.	<input type="text"/>	163.	<input type="text"/>	164.	<input type="text"/>	165.	<input type="text"/>	166.	<input type="text"/>	167.	<input type="text"/>	168.	<input type="text"/>
169.	<input type="text"/>	170.	<input type="text"/>	171.	<input type="text"/>	172.	<input type="text"/>	173.	<input type="text"/>	174.	<input type="text"/>	175.	<input type="text"/>
176.	<input type="text"/>	177.	<input type="text"/>	178.	<input type="text"/>	179.	<input type="text"/>	180.	<input type="text"/>	181.	<input type="text"/>	182.	<input type="text"/>
183.	<input type="text"/>	184.	<input type="text"/>	185.	<input type="text"/>	186.	<input type="text"/>	187.	<input type="text"/>	188.	<input type="text"/>	189.	<input type="text"/>
190.	<input type="text"/>	191.	<input type="text"/>	192.	<input type="text"/>	193.	<input type="text"/>	194.	<input type="text"/>	195.	<input type="text"/>	196.	<input type="text"/>
197.	<input type="text"/>	198.	<input type="text"/>	199.	<input type="text"/>	200.	<input type="text"/>	201.	<input type="text"/>	202.	<input type="text"/>	203.	<input type="text"/>
204.	<input type="text"/>	205.	<input type="text"/>	206.	<input type="text"/>	207.	<input type="text"/>	208.	<input type="text"/>	209.	<input type="text"/>	210.	<input type="text"/>
211.	<input type="text"/>	212.	<input type="text"/>	213.	<input type="text"/>	214.	<input type="text"/>	215.	<input type="text"/>	216.	<input type="text"/>	217.	<input type="text"/>
218.	<input type="text"/>	219.	<input type="text"/>	220.	<input type="text"/>	221.	<input type="text"/>	222.	<input type="text"/>	223.	<input type="text"/>	224.	<input type="text"/>
225.	<input type="text"/>	226.	<input type="text"/>	227.	<input type="text"/>	228.	<input type="text"/>	229.	<input type="text"/>	230.	<input type="text"/>	231.	<input type="text"/>
232.	<input type="text"/>	233.	<input type="text"/>	234.	<input type="text"/>	235.	<input type="text"/>	236.	<input type="text"/>	237.	<input type="text"/>	238.	<input type="text"/>
239.	<input type="text"/>	240.	<input type="text"/>	241.	<input type="text"/>	242.	<input type="text"/>	243.	<input type="text"/>	244.	<input type="text"/>	245.	<input type="text"/>
246.	<input type="text"/>	247.	<input type="text"/>	248.	<input type="text"/>	249.	<input type="text"/>	250.	<input type="text"/>	251.	<input type="text"/>	252.	<input type="text"/>
253.	<input type="text"/>	254.	<input type="text"/>	255.	<input type="text"/>	256.	<input type="text"/>	257.	<input type="text"/>	258.	<input type="text"/>	259.	<input type="text"/>
260.	<input type="text"/>	261.	<input type="text"/>	262.	<input type="text"/>	263.	<input type="text"/>	264.	<input type="text"/>	265.	<input type="text"/>	266.	<input type="text"/>
267.	<input type="text"/>	268.	<input type="text"/>	269.	<input type="text"/>	270.	<input type="text"/>	271.	<input type="text"/>	272.	<input type="text"/>	273.	<input type="text"/>
274.	<input type="text"/>	275.	<input type="text"/>	276.	<input type="text"/>	277.	<input type="text"/>	278.	<input type="text"/>	279.	<input type="text"/>	280.	<input type="text"/>
281.	<input type="text"/>	282.	<input type="text"/>	283.	<input type="text"/>	284.	<input type="text"/>	285.	<input type="text"/>	286.	<input type="text"/>	287.	<input type="text"/>

<b>Diriginte</b>	<b>Candidat</b>	<b>Părinte</b>
<p>Datele dumneavoastră cu caracter personal sunt prelucrate de către MEN în baza notificării înregistrate în Registrul de Evidență a prelucrării de date cu caracter personal nr. 5331, în conformitate cu Legea nr.677 din 2001, în scopul îndeplinirii atribuțiilor legale ale MEN privind operațiunile de educație și cultură. Datele nu pot fi dezvăluite către terți.</p> <p>Detalii privind scopul prelucrării datelor cu caracter personal sunt postate pe <a href="http://www.edu.ro">www.edu.ro</a> în secțiunea Protecția Datelor Personale.</p>		

MINISTERUL EDUCAȚIEI NAȚIONALE  
ANEXĂ LA FIȘA DE ÎNSCRIERE ÎN ANUL ȘCOLAR 2013-2014

Nr. înreg. \_\_\_\_\_ / \_\_\_\_\_ - 2013

pentru participarea la probele de aptitudini sau la probele de verificare a cunoștințelor de limbă modernă sau maternă

Codul numeric personal:

Data nașterii: --  
z z l l a a a

Numele :

Iniț. tată: Prenumele:

Cod județ:

Școala de proveniență : \_\_\_\_\_

L. S.  
Director

Proba de limbă maternă:

L. S.  
Director

L. S.  
Director

Limba: \_\_\_\_\_ Nota: ,

Limba: \_\_\_\_\_ Nota: ,

Unitatea: \_\_\_\_\_

Unitatea: \_\_\_\_\_

Proba de limbă modernă:

L. S.  
Director

L. S.  
Director

Limba: \_\_\_\_\_ Nota: ,

Limba: \_\_\_\_\_ Nota: ,

Unitatea: \_\_\_\_\_

Unitatea: \_\_\_\_\_

Limba: \_\_\_\_\_ Nota: ,

Limba: \_\_\_\_\_ Nota: ,

Unitatea: \_\_\_\_\_

Unitatea: \_\_\_\_\_

Proba de aptitudini:

Proba: \_\_\_\_\_ Media: ,

L. S.  
Director

Unitatea la care a susținut proba: \_\_\_\_\_

Proba: \_\_\_\_\_ Media: ,

L. S.  
Director

Unitatea la care a susținut proba: \_\_\_\_\_

Proba: \_\_\_\_\_ Media: ,

L. S.  
Director

Unitatea la care a susținut proba: \_\_\_\_\_

Proba: \_\_\_\_\_ Media: ,

L. S.  
Director

Unitatea la care a susținut proba: \_\_\_\_\_

Unitatea = Unitatea la care a susținut proba

## PRECIZĂRI PRIVIND COMPLETAREA FIȘEI DE ÎNSCRIERE

- Candidații completează pe fișa de înscriere, în ordinea preferințelor, codurile opțiunilor pentru profilurile, specializările sau domeniile de pregătire dorite.
- Candidații sunt avertizați că, pentru profilurile, specializările sau domeniile de pregătire la care predarea se face într-o limbă a unei minorități naționale, pot înscrie codul respectiv în fișa de opțiuni numai dacă au urmat cursurile gimnaziale în limba maternă respectivă, sau au susținut și promovat proba de verificare a cunoștințelor de limba maternă menționată la Art. 10, alin. 8 din Metodologia de admitere. În caz contrar, opțiunea respectivă va fi anulată în momentul repartizării computerizate.
- Candidații sunt avertizați că, pentru specializările la care predarea unei limbi moderne se face în regim bilingv, pot înscrie codul respectiv în fișa de opțiuni numai dacă au susținut și promovat proba de verificare a cunoștințelor la limba modernă respectivă și au pe fișă nota obținută la această probă, conform prevederilor Art. 11 din Metodologia de admitere. În caz contrar, opțiunea respectivă va fi anulată în momentul repartizării computerizate.
- Pe fișa de admitere a fiecărui candidat se pot afla note la cel mult două limbi materne diferite la rubrica „nota obținută la limba și literatura maternă la evaluarea națională” (una dintre ele fiind, eventual, limba maternă din care a studiat disciplinele la gimnaziu).

### EXEMPLU DE COMPLETARE A OPȚIUNILOR:

(1) Dacă prima opțiune este pentru specializarea matematică-informatică, liceu –cursuri de zi, din Liceul Minerva, care are în broșură codul 107, atunci elevul va completa poziția 1 din fișă astfel:

1. 

1	0	7
---	---	---

(2) Dacă a doua opțiune este pentru Liceul Apollo, specializarea științe sociale – cursuri de zi, care are în broșură codul 279, atunci elevul va completa poziția 2 din fișă astfel:

2. 

2	7	9
---	---	---

Celelalte opțiuni pentru licee, se completează în același mod, în ordinea preferințelor, prin precizarea codului alocat fiecărei opțiuni.

**Notă:** numele unităților de învățământ și codurile folosite spre exemplificare sunt fictive.

- Cu ocazia completării opțiunilor, părinții și candidații verifică și corectitudinea celorlalte date înscrise în fișă de secretariatele școlilor și semnată de directorul școlii. Fiecare candidat își poate copia în fișa-model din broșură, pentru uz propriu, lista de opțiuni, în ordinea preferințelor exprimate.
- Completarea listei de opțiuni se va face de către candidat în prezența părintelui/tutorei legale instituit și a dirigintei clasei. Aceștia, împreună cu candidatul, vor semna fișa de înscriere.
- Elevii și părinții vor fi avertizați să completeze cu responsabilitate opțiunile și numărul lor, să verifice corespondența codurilor înscrise în fișă cu opțiunile exprimate, având în vedere că o opțiune greșită poate conduce la o repartizare nedorită.
- Candidații care nu au fost admiși la clasele la care se susțin probe de aptitudini, precum și cei care au susținut proba de verificare a cunoștințelor de limbă maternă sau de limbă modernă, indiferent dacă au promovat-o sau nu, ridică fișele de înscriere de la secretariatele liceelor la care au susținut probe de aptitudini/probe de verificare a cunoștințelor de limbă maternă sau

modernă și, în perioada prevăzută de calendar, își completează fișele de opțiuni la unitatea de învățământ de proveniență. Acești candidați participă la admiterea computerizată.

- Transmiterea fișelor de înscriere de la școli la centrele zonale de înscriere și introducerea datelor de pe fișe în baza de date computerizată se va face, pe măsura completării fișelor de înscriere, în perioada **05-09 iulie 2013**, conform planificării stabilite de Comisia de Admitere a Municipiului București.

➤ **În perioada 06-10 iulie 2013, conform planificării stabilite de comisia din școală, părinții și elevii vor verifica, în prezența diriginților, corectitudinea datelor din fișa listată de calculator pentru fiecare elev.**

- În cazul existenței unei erori, părinții o semnaleză comisiei de înscriere, prin intermediul profesorului diriginte.
- Comisia transmite informația la centrul zonal de înscriere, care procedează la corectarea greșelii în baza de date computerizată și la listarea fișei corectate din calculator.
- Fișa greșită se păstrează în centrul zonal de înscriere, în dosarul cu documente al comisiei de înscriere, iar fișa corectată se înmânează directorului, care o transmite părinților și candidatului, pentru a fi semnată.

Fișele corecte sau corectate, listate din calculator, sunt semnate de profesorul diriginte, de candidat și de părintele/tutorele acestuia, pentru a certifica faptul că acestea sunt corecte și acceptate și rămân în posesia părintelui/tutorei candidatului. În cazul în care fișa inițială a fost corectată, un exemplar al fișei corectate, listate din calculator și semnate de diriginte, de candidat și de părintele/tutorele acestuia, va rămâne atașat fișei inițiale.

De asemenea, în cadrul acestor ședințe de verificare, fiecare candidat va controla prezența numelui său pe lista cuprinzând candidații din centrul respectiv, în ordinea descrescătoare a mediilor de admitere afișată la sediul unității de învățământ, conform Art. 33 din Metodologia de Admitere, precum și corectitudinea datelor personale, a mediilor/notelor.

Absolvenții care doresc să **participe la admitere în alt județ**, primesc, până în data de **08 iulie 2013**, de la unitatea de învățământ pe care au absolvit-o, fișa de înscriere, completată cu datele personale și, după caz, cu notele obținute la evaluarea națională din clasa a VIII-a, cu media de absolvire a claselor V-VIII și cu media de admitere. Pe aceste fișe nu vor fi completate opțiuni la școala de proveniență, ci la centrul special de înscriere din județul în care se dorește repartizarea.

Fișele acestor candidați sunt înmânate candidaților/părinților, care semnează de primire în registrul școlii.

Candidații care participă la admitere în alt județ se vor înscrie direct cu această fișă în județul în care doresc să fie repartizați.

Corectarea fișelor elevilor înscriși din alte județe se realizează în centrul în care s-a făcut înscrierea acestor candidați, în perioada prevăzută în grafic, conform procedurilor amintite anterior.

## REPARTIZAREA COMPUTERIZATĂ ȘI AFIȘAREA REZULTATELOR

- În perioada **13-14 iulie 2013**, Centrul Național de Admitere verifică bazele de date transmise de Comisia de Admitere a Municipiului București și transmite acesteia eventualele nereguli semnalate, în scopul remedierii acestora.
- Corectarea erorilor se face până la data de **15 iulie 2013** și se confirmă la Centrul Național modificările.
- Până la data de **16 iulie 2013** se efectuează repartizarea computerizată a absolvenților de clasa a VIII-a care au participat la prima etapă de admitere, în ordinea descrescătoare a mediilor de admitere și în funcție de opțiunile candidaților, înscrise în fișa de opțiuni. La repartizare se folosesc criteriile de departajare menționate la Art. 5 din Metodologia de admitere.

### Nu se iau în considerare:

- a) opțiunile pentru licee, cursuri de zi, ale candidaților care nu satisfac condițiile precizate la Art. 3
  - b) opțiunile pentru licee/clase cu predare în limbile minorităților naționale sau pentru clase bilingve, ale candidaților care nu au urmat cursurile gimnaziale în limba maternă respectivă sau care nu au promovat proba de verificare a cunoștințelor de limbă maternă menționată la Art.10
  - c) opțiunile pentru clase bilingve ale candidaților care nu au promovat proba de verificare a cunoștințelor de limbă modernă, prevăzută în metodologie.
- Până pe data de **17 iulie 2013**, Centrul de Admitere al Municipiului București tipărește și afișează în fiecare unitate de învățământ gimnazial, precum și în centrul special de înscriere pentru absolvenții proveniți din alte județe:
    - a) lista candidaților din unitatea respectivă, admiși în licee, în ordinea descrescătoare a mediilor de admitere, cu unitatea școlară la care au fost admiși;
    - b) situația locurilor rămase libere la fiecare unitate de învățământ liceal din Municipiul București, după încheierea primei etape de admitere.

La încheierea primei etape a repartizării computerizate, Centrul de Admitere al Municipiului București transmite fiecărei unități de învățământ liceal de stat lista tuturor candidaților admiși în acea unitate, pe filiere, profiluri, specializări, domenii ale pregătirii de bază, listă care este afișată la sediul unității respective, cel mai târziu până la data de **17 iulie 2013**.

**În perioada 17-26 iulie 2013, absolvenții depun, la unitățile școlare la care au fost declarați admiși, dosarele de înscriere, cuprinzând actele de studii în original.**

La a doua etapă a repartizării computerizate participă candidații din seria curentă, indiferent de vârstă, și cei din seriile anterioare care nu împlinesc 18 ani până la data începerii cursurilor anului școlar 2013 - 2014, și care se află în una din situațiile: au participat și au rămas nerepartizați după prima etapă, sau nu au participat, din diferite motive, la prima etapă de admitere.

Candidații care nu au participat la prima etapă de repartizare, completează fișa de opțiuni, în perioada **17-22 iulie 2013**. În aceeași perioadă, completează o nouă fișă de opțiuni candidații care au participat la prima etapă, dar au rămas nerepartizați. Completarea opțiunilor de către candidații care participă la a doua etapă de admitere se face la școlile generale de proveniență sau la centrul special de înscriere pentru candidații din alte județe.

În situația în care au rămas locuri neocupate la clasele pentru care se susțin probe de aptitudini sau probe de verificare a cunoștințelor de limbă maternă sau modernă, înscrierea candidaților pentru aceste probe se face în **17 iulie 2013**, iar susținerea probelor se face în



perioada **18-19 iulie 2013**. Afișarea rezultatelor finale se face în **20 iulie 2013**. Candidații respinși la probele de aptitudini și candidații care au participat la probele de verificare a cunoștințelor de limbă maternă sau modernă completează opțiunile în data de **22 iulie 2013** și participă la repartizarea computerizată.

Introducerea noilor baze de date în calculator, verificarea fișelor cu opțiuni listate din calculator, precum și corectarea eventualelor erori se fac în perioada **17-23 iulie 2012**.

În data de **24 iulie 2013**, noile baze de date se transmit la Centrul de Admitere al Municipiului București, iar acesta le transmite către Centrul Național de Admitere, în aceeași zi.

Până la data de **25 iulie 2013** se realizează a II-a etapă de repartizare computerizată.

Până la data de **25 iulie 2013**, Centrul de Admitere al Municipiului București, afișează în fiecare unitate de învățământ gimnazială, precum și în centrul special de înscriere pentru absolvenții proveniți din alte județe:

- a) lista candidaților din unitatea respectivă, admiși în licee, în ordinea descrescătoare a mediilor de admitere, cu unitatea școlară la care au fost admiși;
- b) situația locurilor rămase libere la fiecare unitate de învățământ liceal de stat din Municipiul București, după încheierea celei de a doua etape de admitere.

Până la data de **25 iulie 2013**, fiecare unitate de învățământ liceal de stat, afișează lista candidaților admiși în acea unitate școlară.

**În perioada 25-26 iulie 2013, absolvenții depun, la unitățile școlare la care au fost declarați admiși, dosarele de înscriere, cuprinzând actele de studii în original.**

Înscrierea la licee a candidaților declarați admiși în urma repartizării computerizate se efectuează pe baza următoarelor acte:

- a) cererea de înscriere;
- b) cartea de identitate (dacă este cazul) și certificatul de naștere, în copie legalizată;
- c) adeverință cu notele și media generală obținute la Evaluarea Națională clasa a VIII-a
- d) foaia matricolă pentru clasele V – VIII (cu calculul mediei generale);
- e) fișa medicală.

**Candidații care, în perioada 25-26 iulie 2013, nu își depun dosarele de înscriere, se consideră retrași, iar locurile corespunzătoare sunt declarate neocupate și vor fi utilizate pentru rezolvarea cazurilor speciale de către Comisia de Admitere a Municipiului București. Acești candidați vor fi repartizați de comisia mai sus amintită pe locurile rămase libere, după rezolvarea cazurilor speciale.**

**Până pe data de 26 iulie 2013, unitățile de învățământ liceal transmit Comisiei de Admitere a Municipiului București, situația locurilor rămase libere în urma neînscrierii unor candidați repartizați în sesiunea de admitere.**

În perioada **29 iulie-01 august 2013**, Comisia de Admitere a Municipiului București rezolvă situațiile speciale apărute după repartizarea computerizată: situații medicale speciale, schimburi de elevi, redistribuirea candidaților gemeni, distribuire sau redistribuire pe locuri rămase libere, pentru apropiere de domiciliu, corectarea unor erori de transcriere greșită în baza de date computerizată a opțiunilor exprimate de elevi etc.

Nu se va depăși numărul maxim de 30 de elevi la clasă și se va respecta, în toate cazurile, criteriul referitor la media de admitere. Deciziile se iau în plenul Comisiei de Admitere a Municipiului București după inventarierea tuturor cazurilor existente la nivelul municipiului București.

În perioada **29 iulie-01 august 2013**, după rezolvarea situațiilor speciale, Comisia de Admitere a Municipiului București repartizează pe locurile rămase libere absolvenții învățământului gimnazial care au fost repartizați, dar nu și-au depus dosarele de înscriere în perioada prevăzută de prezenta metodologie și pe cei care, din diferite motive, nu au participat la repartizările computerizate.

De asemenea, tot în perioada **29 iulie-01 august 2013**, Comisia de Admitere a Municipiului București va analiza și cazurile speciale ale absolvenților învățământului gimnazial care au studiat în străinătate și, din această cauză, nu au participat la Evaluarea Națională de la sfârșitul clasei a VIII-a.

**Pentru acești absolvenți, la media generală de absolvire a gimnaziului se iau în calcul doar rezultatele obținute în anii de studiu parcurși în România.**

**Criteriile de înscriere în clasa a IX-a a acestor absolvenți sunt stabilite de Comisia de Admitere a Municipiului București și vor fi făcute publice până la data de 20 iulie 2013.**

În situația în care există absolvenți ai clasei a VIII-a care nu s-au înscris la unitățile la care au fost repartizați sau nu au participat la cele două etape de admitere și care, din diferite motive, nu se adresează Comisiei de Admitere a Municipiului București în perioada **29 iulie-01 august 2013** și solicită ulterior un loc în clasa a IX-a, comisia de admitere repartizează candidații, pe locurile rămase libere la liceu. Depunerea cererilor se face la sediul Inspectoratului Școlar al Municipiului București în perioada **02-05 septembrie 2013**, iar repartizarea candidaților se face în perioada **05 - 06 septembrie 2013**, ținând cont de criteriile prevăzute în Metodologia de admitere, în baza hotărârilor Comisiei de Admitere a Municipiului București.

Elevii care au rămas cu situația neîncheiată la sfârșitul semestrului al doilea, își vor încheia situația în perioada **19 – 21 august 2013** și vor fi repartizați în clasa a IX-a de Comisia de Admitere a Municipiului București în perioada **02 -06 septembrie 2013**.

În situația în care există candidați cărora nu li se poate calcula media de admitere întrucât nu au participat la Evaluarea Națională sau la examenele prevăzute la art. 4 din Metodologia de Admitere, aceștia vor fi repartizați de inspectoratele școlare, în perioada **05-06 septembrie 2013**, după repartizarea celorlalți candidați.

## PRECIZĂRI PRIVIND ADMITEREA ÎN ÎNVĂȚĂMÂNTUL SPECIAL

Înscrierea și repartizarea candidaților în unitățile de învățământ special se realizează de către Comisia de Admitere a Municipiului București, în perioada **11-13 iulie 2013**, în funcție de tipul și gradul de deficiență, în ordinea descrescătoare a mediilor de admitere sau de absolvire, după caz, și în funcție de opțiuni.

Locurile alocate învățământului special nu sunt ocupate prin repartizarea computerizată.

Candidații cu cerințe educative speciale, care nu au susținut Evaluarea Națională din clasa a VIII-a și care solicită repartizarea în învățământul de masă, sunt repartizați, în ordinea descrescătoare a mediilor de absolvire a gimnaziului, de către Comisia de Admitere a Municipiului București, în perioada **29 iulie - 01 august 2013**, după repartizarea celorlalți candidați.

**În București, indiferent de județul din care provine candidatul, repartizarea se face la sediul SCOALA GIMNAZIALĂ SPECIALĂ NR. 8, Str. Victor Daimaca nr. 2, sector 1, București, telefon: 021/667.52.95.**

## DOCUMENTELE NECESARE PENTRU ÎNSCRIEREA ÎN ÎNVĂȚĂMÂNTUL LICEAL ȘI PROFESIONAL SPECIAL:

- 1) cerere de înscriere;
- 2) hotărâre de încadrare într-o categorie de handicap, eliberată de Comisia de Protecția Copilului;
- 3) fișa privind traseul educațional, eliberată de școala de proveniență;
- 4) foaia matricolă pentru clasele a V-a – a VIII-a (cu calculul mediei generale);
- 5) fișa psihopedagogică
- 6) fișa medicală sintetică, în copie xerox
- 7) copie după certificat de naștere/carte de identitate a candidatului
- 8) copie după actele de identitate ale părinților/apartinătorilor legali

**PRECIZĂRI PRIVIND ADMITEREA CANDIDAȚILOR DE ETNIE ROMĂ**

**Admiterea candidaților de etnie romă se face în limita a 1-2 locuri/clasă peste numărul de locuri acordat prin planul de școlarizare pentru anul școlar 2013-2014, aprobat de Ministerul Educației Naționale.**

Candidații de etnie romă care concurează pentru ocuparea locurilor alocate distinct pentru ei, trebuie să depună un dosar de înscriere care cuprinde următoarele acte:

- fișă de înscriere eliberată de școala pe care a absolvit-o elevul;
- copie după cartea de identitate (dacă este cazul) / certificatul de naștere, în copie legalizată;
- recomandarea scrisă din partea președintelui unei organizații civice, culturale sau politice a romilor, legal constituite, prin care se atestă apartenența lor la etnia romilor și **NU** faptul că fac parte din respectiva organizație;
- adeverință de la unitatea școlară de proveniență cu media generală a claselor V-VIII și media de admitere;
- cerere de înscriere (specificând doar opțiunea pentru liceu), fără a preciza unitatea școlară pe care doresc să o urmeze.
- anexa la fișă de înscriere pentru candidații care au susținut și au promovat probele de verificare a aptitudinilor și a probelor de verificare a cunoștințelor de limbă modernă/maternă.

Pentru elevii de etnie romă, cererile se primesc la Comisia de Admitere a Municipiului București, prin centrele speciale organizate în cele șase sectoare din municipiul București până la data de 21 iunie 2013, ora 14,00.

**Centre de înscriere pentru candidații de etnie romă:**

Sector	Unitatea de învățământ	Adresa	Numar de telefon
1.	ȘCOALA GIMNAZIALĂ "NICOLAE TITULESCU"	STR. NICOLAE TITULESCU NR. 50-52	021/223.63.93
2.	ȘCOALA GIMNAZIALĂ NR. 39	SOS. COLENTINA NR. 91	021/240.30.25
3.	ȘCOALA GIMNAZIALĂ "BARBU DELAVRANCEA"	STR. MATEI BASARAB NR. 28-30	021/323.73.90
4.	ȘCOALA GIMNAZIALĂ NR. 133	STR. STINJENEILOR NR. 3	021/332.58.37
5.	ȘCOALA GIMNAZIALĂ NR. 131	STR. GUTUIILOR NR.1	021/420.39.05
6.	ȘCOALA GIMNAZIALĂ NR. 279	STR. PRELUNGIREA GHENCEA NR. 24	021/777.31.64

**Orice cerere depusă după această dată nu mai este luată în considerare.**

Repartizarea candidaților romi se realizează în perioada **8 - 10 iulie 2013**, de către Comisia de Admitere a Municipiului București, la Liceul Teoretic Bilingv "Miguel de Cervantes", din Calea Plevnei nr.38-40, sector 1, București, telefon 021/ 3149311, după un orar care va fi comunicat din timp.

Repartizarea se face în ședință publică, în ordinea descrescătoare a mediilor, conform opțiunilor exprimate. În situația în care locurile speciale pentru romi nu sunt ocupate, ele vor fi folosite pentru rezolvarea cazurilor speciale.

## PRECIZĂRI PENTRU ABSOLVENȚII DE GIMNAZIU CARE ÎMPLINESC 18 ANI PÂNĂ LA DATA ÎNCEPERII CURSURILOR ANULUI ȘCOLAR 2013 - 2014

Înscrierea pentru învățământul seral sau cu frecvență redusă a candidaților care împlinesc vârsta de 18 ani până la data începerii cursurilor anului școlar 2013 - 2014, se face la centrul special organizat la LICEUL TEORETIC BILINGV "MIGUEL DE CERVANTES", din Calea Plevnei nr.38-40, sector 1, București, telefon 021/ 314.93.11, după un orar care va fi comunicat din timp

Depunerea dosarelor se face în perioada **23 - 24 iulie 2013**

Dosarul trebuie să conțină următoarele documente:

- cerere de înscriere;
- carte de identitate și certificatul de naștere (în copie legalizată) și, după caz, certificatul de căsătorie, în copie legalizată;
- adeverință cu notele și media generală obținute la evaluarea națională/tezele cu subiect unic din clasa a VIII-a/testele naționale/examenul de capacitate;
- foaia matricolă pentru clasele a V-a – a VIII-a (cu calculul mediei generale);
- fișa medicală.

Repartizarea candidaților se face în perioada **24-26 iulie 2013**, pe locurile publicate în broșura de admitere, în două etape:

1. Repartizarea candidaților care au susținut evaluarea națională/tezele cu subiect unic/teste naționale/examenul de capacitate, în ordine descrescătoare a mediilor de admitere și a opțiunilor;
2. Repartizarea candidaților nu au participat la evaluarea națională/tezele cu subiect unic/testele naționale/examenul de capacitate, în ordinea descrescătoare a mediilor de absolvire a claselor V-VIII.

**Pentru informații suplimentare vă rugăm să consultați :**

- O.M.E.C.T. nr. 5608/31.08.2012 privind organizarea și desfășurarea admiterii în învățământul liceal, pentru anul școlar 2013-2014
- [www.edu.ro](http://www.edu.ro) / Admiterea în învățământul liceal de stat pentru anul școlar 2013-2014
- [www.ismb.edu.ro](http://www.ismb.edu.ro) – secțiunea Admitere
- O.M.E.C.T. nr. 4802/31.08.2010
- Plan de școlarizare 2013-2014 aprobat de M.E.N.

De asemenea, vă recomandăm participarea dumneavoastră la ședințele organizate de conducerile unităților școlare gimnaziale în scopul consilierii privind orientarea școlară și profesională.

**VĂ DORIM SUCCES!**

**REȚEAUA UNITĂȚILOR DE ÎNVĂȚĂMÂNT PREUNIVERSITAR DE STAT - NIVEL LICEAL - DIN MUN. BUCUREȘTI**

Nr. crt.	Unitatea de învățământ	Adresa	Telefon, fax	Puncte de reper
<b>SECTOR 1</b>				
1.	<b>COLEGIUL NAȚIONAL "SFÂNTUL SAVA"</b>	STR. G-RAL BERTHELOT NR. 23	021.314.92.94, 021.312.68.21, 021.310.07.73	Catedrala Romano-Catolică, Conservatorul "Ciprian Porumbescu", autobuze 122, 126, 137, 138, 168, 178, 226, 268, 368 - stația Cișmigiu
2.	<b>COLEGIUL NAȚIONAL "I.L. CARAGIALE"</b>	CALEA DOROBANȚILOR NR. 163	021.230.10.21	Autobuze: 131, 182, 282, 301, 331 - stația I.L. Caragiale sau stația Piața Dorobanți, metrou: Aviatorilor, Ștefan cel Mare, Victoriei
3.	<b>COLEGIUL NAȚIONAL DE INFORMATICĂ "TUDOR VIANU"</b>	STR. ARH. ION MINCU NR. 10	021.222.66.70	Piața 1 Mai, Consulatul Italiei, autobuze: 110, 205, 282, 300, tramvaie 20, 24, 45 - stația Piața Ion Mihalache
4.	<b>COLEGIUL NAȚIONAL "AUREL VLAICU"</b>	STR. STEPHAN LUDWIC ROTH NR. 1	021.224.23.85, 021.224.50.18 fax	Între str. Pavlov și str. Feroviarilor, autobuz 300 - stația Sandu Aldea, autobuz 105, troleibuze 86, 87, 97 stația Kiev, metrou - stația Grivița
5.	<b>COLEGIUL GERMAN "GOETHE"</b>	STR. S. CIHOSCHI NR. 17	tel. / fax 021.211.34.25, 021.210.17.76	Academia de Studii Economice București, autobuze: 126, 131, 133, 168, 300, 331, 368, troleibuze 79, 86
6.	<b>COLEGIUL NAȚIONAL "ION NECULCE"</b>	STR. ION NECULCE NR. 2	021.222.41.79	Primăria Sectorului 1, tramvaie: 20, 24, 45, 34, autobuze: 182, 282 - stația Piața Ion Mihalache
7.	<b>LICEUL TEORETIC "JEAN MONNET"</b>	STR. JEAN MONNET NR. 2	021.230.50.78	Sala de sport Floreasca, Televiziunea Română, stația Piața Charles de Gaulle, autobuze: 331, 330, 282, 131
8.	<b>LICEUL TEORETIC "C-TIN BRÂNCOVEANU"</b>	STR. PAJUREI NR. 9	021.667.08.90	Complex Hotelier Flora, Teatrul Masca, Depoul RATB Bucureștii Noi, Podul Constanța, troleibuze 65, 86, 97, tramvaie 20, 24, 45, metrou Jiului, autobuz 331
9.	<b>LICEUL TEORETIC "NICOLAE IORGA"</b>	B-DUL. ION MIHALACHE NR. 126	021.224.20.26	Piața Domenii, autobuze: 205, 282, 300, tramvaie: 20, 24, 45 - stația Mareșal Averescu
10.	<b>LICEUL TEORETIC "ALEXANDRU VLAHUȚĂ"</b>	STR. ȘCOALA FLOREASCA NR. 5	021.230.52.92	Cartierul Dorobanți, în apropierea Bisericii "Sf. Petru", autobuze 131, 182, 282, 301, 330, 331, 335, tramvaie 34, 46, 52 - stația Perla

Nr. crt.	Unitatea de învățământ	Adresa	Telefon, fax	Puncte de reper
11.	LICEUL TEORETIC BILINGV "MIGUEL DE CERVANTES"	CALEA PLEVNEI NR. 38-40	021.314.93.11, 021.312.58.21 fax	În spatele Facultății de Drept, lângă Facultatea de Stomatologie, capătul troleibuzelor 66, 70, 92
12.	LICEUL TEORETIC BULGAR "HRISTO BOTEV"	CALEA GRIVIȚEI NR. 56	021.310.84.73	Gara de Nord, autobuz 133, troleibuz 86, tramvaie 20,45 - stația Berzei
13.	LICEUL GRECO-CATOLIC "TIMOTEI CIPARIU"	STR. BUCEGI NR. 97	021.667.84.34	Autobuze 105, 300, troleibuze 65, 86, 97, tramvaie 20, 24, 45 - stația Carpați, metrou 1 Mai
14.	COLEGIUL NAȚIONAL DE MUZICĂ "GEORGE ENESCU"	STR. G-RAL GHEORGHE MANU NR. 30	021.310.88.71	Căminele Studențești Moxa, Piața Buzești, troleibuze 79, 86 - stația Calea Victoriei, 97, 65-Piața Sf. Voievozi
15.	LICEUL DE ARTE PLASTICE "NICOLAE TONITZA"	1. STR. G-RAL BERTHELOT NR. 58	021.314.55.29, 021.313.12.16 fax	Autobuze 122, 126, 137, 178, 226, 368 - stația Grădina Cișmigiu
		2. B-DUL IANCU DE HUNEDOARA NR. 27	021.230.27.93, 021.231.28.90 fax	Autobuze 182, 300 tramvaie 20, 34, 46, 52 - stația Spitalul Grigore Alexandrescu, metrou Piața Victoriei
16.	COLEGIUL ECONOMIC "V. MADGEARU"	B-DUL DACIA NR. 34	021.211.72.56, 021.211.07.23	Hotel Howard Johnson, Academia de Studii Economice, autobuz 133, troleibuze 79, 86
17.	COLEGIUL TEHNIC "MEDIA"	STR. JIULUI NR. 163	021.667.55.85	În apropierea Casei Presei Libere, Parcul Herăstrău, autobuzul 331, troleibuzul 65
18.	COLEGIUL TEHNIC MECANIC "GRIVIȚA"	CAL. GRIVIȚEI NR. 363	021.224.07.70	Lângă Registrul Auto Român, metrou - Piața Chibrit, tramvaie 20, 24, 45, 41, troleibuze 87, 97
19.	COLEGIUL TEHNIC DE MATERIAL RULANT PENTRU TRANSPORTURI FERUVIARE BUCUREȘTI	STR. CALEA GIULEȘTI NR. 10	021.637.04.84	Zona Podului Grant și a Stadionului Rapid, tramvaie 11, 41, autobuze 162, 163, 178 - stația Podul Grant
20.	COLEGIUL TEHNIC DE ARHITECTURĂ ȘI LUCRĂRI PUBLICE "IOAN N. SOCOLESCU"	STR. OCCIDENTULUI NR. 12	021.310.89.58, 021.310.89.55	Troleibuze 79, 86, 97, autobuze 133, 205 - Piața Buzești, metrou Piața Victoriei
21.	LICEUL TEORETIC "GEORGE CĂLINESCU"	STR. BISERICA AMZEI NR. 20-24	021.317.83.82	Piața Amzei, autobuze: 131,300,301, troleibuze 79, 86 - stația Piața Romană, metrou Piața Victoriei

*Inspectoratul Școlar al Municipiului București*

Nr. crt.	Unitatea de învățământ	Adresa	Telefon, fax	Puncte de reper
22.	<b>COLEGIUL TEHNIC DE AERONAUTICĂ "HENRI COANDĂ"</b>	B-DUL FICUSULUI NR. 44	021.232.36.16	Cartierul Băneasa, autobuze 112, 131, 205, 261, 301 - stația Romaero
23.	<b>COLEGIUL TEHNIC FERVIAR "MIHAI I"</b>	STR. BUTUCENI NR. 10	021.220.77.95, 021.220.77.50	Intersecția B-dul Constructorilor cu Calea Giulești, tramvai 44, autobuze 162, 163, metrou Crângași
24.	<b>COLEGIUL TEHNIC "MIRCEA CEL BĂTRÂN"</b>	STR. FERVIARILOR NR. 37	021.224.23.76, 021.224.19.55 fax	În cartierul Domenii, lângă Clubul Elevilor "Cireșarii" al sectorului 1, autobuz 300 - stația Aviator Popișteanu, autobuz 105, troleibuze 86, 97 - stația Grivița, tramvai 20 - stația Sandu Aldea, metrou Grivița
25.	<b>COLEGIUL AGRICOL "V. HARNAJ"</b>	B-DUL FICUSULUI NR. 20-26	021.232.71.65	Platforma Apicola Băneasa, autobuze: 131, 205, 261, 301, 335, tramvai 5 - stația H. Măcelariu
26.	<b>LICEUL "DIMITRIE PACIUREA"</b>	STR. BAICULESTI NR. 29	021.667.01.95	P-ța Presei Libere, Combinatul Fondului Plastic, autobuz 112, 148, 331
<b>SECTOR 2</b>				
27.	<b>COLEGIUL NAȚIONAL "MIHAI VITEAZUL"</b>	B-DUL PACHE PROTOPOPESCU NR. 62	021.252.57.00, 021.252.58.71	Sediul ProTv, autobuze 135, 311, troleibuze 79, 86, 90, 92, tramvai 5 - stația Școala Iancului
28.	<b>COLEGIUL NAȚIONAL "CANTEMIR VODĂ"</b>	STR. VIITORULUI NR. 60	021.210.69.35	Piața Gemeni - autobuz 133, troleibuze 79, 86, tramvaie 5, 16
29.	<b>COLEGIUL NAȚIONAL "IULIA HAȘDEU"</b>	B-DUL FERDINAND NR. 91	021.252.45.08	Metrou Piața Iancului, autobuze 101, 330, 335, troleibuze 69, 85, tramvai 14 - stația Șos. Mihai Bravu
30.	<b>COLEGIUL NAȚIONAL "SPIRU HARET"</b>	STR. ITALIANĂ NR. 17	021.313.64.62	Piața Rosetti, troleibuze 61, 69, 70, 85, 90, 91, 92, autobuze 163, 311, 336, 601, tramvaie 5, 16, metrou Universitate
31.	<b>COLEGIUL NAȚIONAL BILINGV "GEORGE COȘBUC"</b>	STR. OLARI NR. 29-31	021.252.80.80, 021.252.83.76 fax	Foișorul de Foc, tramvaie 14, 55, troleibuze 66, 69, 85, 70, 90, 92, autobuze 133, 135, 311
32.	<b>COLEGIUL NAȚIONAL "EMIL RACOVIȚĂ"</b>	ȘOS. MIHAI BRAVU NR. 169	021.321.70.92	Vatra Luminoasă, Piața Muncii, metrou Piața Muncii, autobuze 104, 135, 311, 330, troleibuze 86, 90, tramvai 1
33.	<b>COLEGIUL NAȚIONAL "VICTOR BABEȘ"</b>	ȘOS. FUNDENI NR. 254	021.240.78.70	Spitalul Fundeni, Școala Postliceală Sanitară Fundeni, autobuze 182, 253 - stația Institutul Oncologic Fundeni
34.	<b>LICEUL TEORETIC "ADY ENDRE"</b>	B-DUL FERDINAND NR. 89	021.252.01.92, 021.252.11.23 fax	Metrou Piața Iancului sau Bucur Obor - autobuze: 101, 330, 335; tramvai: 14; troleibuze: 69, 85 - stația Șos. Mihai Bravu



Nr. crt.	Unitatea de învățământ	Adresa	Telefon, fax	Puncte de reper
35.	LICEUL TEORETIC "LUCIAN BLAGA"	ȘOS. PANTELIMON NR. 355	021.255.12.65, 021.255.04.37	Cora Pantelimon, Granitul - tramvaie: 14, 46, 55; autobuze: 104, 246
36.	LICEUL TEORETIC "MIHAIL SADOVEANU"	STR. POPA LAZĂR NR. 8A	021.252.78.56, 021.252.81.98	Metrou stația Obor - tramvaie: 1, 14, 36; troleibuze: 69, 85; autobuze: 101, 330, 335
37.	LICEUL TEORETIC "C.A. ROSETTI"	STR. G. GARIBALDI NR. 11	021.230.48.73, 021.230.34.30 fax	Floreasca, metrou Aurel Vlaicu, autobuze 110, 135, 182, 282, tramvai 5
38.	LICEUL TEORETIC BILINGV "ITA WEGMAN"	ȘOS. FABRICA DE GLUCOZĂ NR. 7	021.210.33.91	Hotel Caro - tramvai 5, autobuz 135, - stația Șos. Fabrica de Glucoză, metrou Aurel Vlaicu
39.	ȘCOALA CENTRALĂ	STR. ICOANEI NR. 3-5	tel. / fax 021.211.84.84	Inspectoratul Școlar al Municipiului București, Teatrul Bulandra, Grădina Icoanei, Biserica Icoanei, autobuze 133, 135, troleibuze 86, 79, tramvaie 5, 16 - stația Piața Gemeni
40.	LICEUL TEORETIC WALDORF	STR. SAVU MARIN NR. 29	021.255.30.51	Piata Delfinului - autobuze 101, 104, 330, 335; tramvaiele: 14, 36, 46, 55 - stația Chișinău
41.	COLEGIUL TEHNIC "TRAIAN"	STR. GALVANI LUIGI NR. 20	021.210.65.98, 021.210.59.20	În spatele Circului de stat, Kaufland Floreasca - metrou Ștefan cel Mare - tramvaie 5, 16, 36; autobuze: 182, 282 - stația Luigi Galvani
42.	COLEGIUL TEHNIC "EDMOND NICOLAU"	B-DUL DIMITRIE POMPEI NR. 3	021.233.19.10	Platforma Industrială Pipera, tramvaie 5, 16, 36, autobuze 112, 135 - stația Aurel Vlaicu, metrou Pipera
43.	COLEGIUL TEHNIC "DIMITRIE LEONIDA"	B-DUL BASARABIA NR. 47	021.324.32.95, 021.324.32.94, 021.324.69.02 fax	Stadionul "Național Arena", Spitalul Județean Ilfov - autobuze: 101, 102, 330, 335; tramvaie: 16, 40 - stația Diham
44.	COLEGIUL ECONOMIC "A.D. XENOPOL"	STR. TRAIAN NR. 165	021.320.57.19; 021.323.61.23	Foișorul de Foc, troleibuze 70, 90, 92, autobuze 133, 135, 311, tramvaie 14, 55 - stația Traian
45.	COLEGIUL ECONOMIC "HERMES"	CALEA MOȘILOR NR. 152	021.314.76.45; 021.312.24.72	Intersecția Calea Moșilor cu B-dul Carol, autobuz 311, troleibuze 66, 69, 70, 85, 90, 92, tramvai 5, 16, 21
46.	LICEUL TEHNOLOGIC "SFÂNTUL PANTELIMON"	STR. HAMBARULUI NR. 12 A	021.255.99.43	Stadionul " Național Arena " - tramvaie 14, 46, 55; troleibuze: 86, 90; autobuze: 104, 335
47.	LICEUL TEHNOLOGIC "CONSTANTIN BRÂNCUȘI"	B-DUL DIMITRIE POMPEI NR. 1	021.232.12.75, 021.232.19.47 fax	Platforma Industrială Pipera, tramvaie 5, 16, 36, autobuze 112, 135, metrou stația Pipera sau Aurel Vlaicu

*Inspectoratul Școlar al Municipiului București*

Nr. crt.	Unitatea de învățământ	Adresa	Telefon, fax	Puncte de reper
48.	LICEUL TEHNOLOGIC "MECANICĂ FINĂ"	STR. POPA LAZĂR NR. 8	021.252.81.30	Metrou stația Obor, tramvaie 1, 14, 36, troleibuze 69, 85, autobuze 101, 330, 335
49.	LICEUL TEHNOLOGIC "ELECTRONICA INDUSTRIALĂ"	ȘOS. PANTELIMON NR. 25	021.252.78.86, 021.252.82.79, 021.252.78.86 fax	Hotel "Est", S.C. Aversa S.A., tramvaie 1, 14, 36, troleibuze 85, 69, autobuzul 101, metrou stația Obor
50.	LICEUL TEHNOLOGIC SPECIAL "REGINA ELISABETA"	STR. VATRA LUMINOASĂ NR. 108	021.250.62.20, 021.250.62.85	Stadionul "Lia Manoliu", tramvaie 14, 46, 55; troleibuze: 86, 90; autobuze 104, 330, 335.
51.	LICEUL TEHNOLOGIC SPECIAL NR. 3	STR. AUSTRULUI NR. 37	021.321.38.20, 021.321.67.92	Hala Traian - autobuz 133; tramvaie: 14, 16, 40, 55.
52.	ȘCOALA PROFESIONALĂ SPECIALĂ NR. 2	SOS. PANTELIMON NR. 299	021.255.25.40	Vis-à-vis de Spitalul "Sf. Pantelimon", tramvaie 14, 55, autobuz 104 - stația Spitalul "Sf. Pantelimon"
53.	ȘCOALA PROFESIONALĂ SPECIALĂ NR. 3	STR. IANCU MARCEL NR. 7	021.210.66.70	Intersecția Calea Moșilor cu Mihai Eminescu, tramvai 21, autobuze: 133, 135; troleibuze 66, 79 , 86 - stația Mihai Eminescu.
<b>SECTOR 3</b>				
54.	COLEGIUL NAȚIONAL "MATEI BASARAB"	STR. MATEI BASARAB NR. 32	021.321.66.40	Lângă Brigada Poliție Rutieră București, str. Udriște, tramvaie 5, 16, 14, 40, stația Mircea Vodă, autobuze 116, 117, 313
55.	LICEUL TEORETIC "ALEXANDRU IOAN CUZA"	ALEEA BARAJUL DUNĂRII NR. 5	021.340.48.11	Lângă Piața Miniș - troleibuze 70, 79 - stația Lucrețiu Pătrășcanu, troleibuz 92, autobuz 102, 330, 335, tramvaie 19, 23, 50 - stația Barajul Dunării, metrou stația Titan
56.	LICEUL TEORETIC "DANTE ALIGHIERI"	ALEEA FUIORULUI NR. 9	021.348.19.50, 021.348.15.45 fax	Lacul și parcul IOR, ștrandul Titan, metrou stația Nicolae Grigorescu, autobuze 102 - stația Ilioara, 101, 311 - stația Policlinica Titan, tramvai 27 - stația Ilioara
57.	LICEUL TEORETIC "BENJAMIN FRANKLIN"	STR. PICTOR GH. TĂTĂRESCU NR. 1	021.324.48.90, 021.324.30.10, 021.324.53.20 fax	Metrou stația Titan, troleibuze 70, 79, 92 - stația IOR, autobuz 311 - stația Câmpia Libertății
58.	LICEUL TEORETIC BILINGV "DECEBAL"	B-DUL ENERGETICIENILOR NR. 9 - 11	021.346.92.33	Autobuze 102, 123, 135, 202 - stația UNEX A-Z
59.	ȘCOALA SUPERIOARĂ COMERCIALĂ "NICOLAE KRETZULESCU"	B-DUL HRISTO BOTEV NR. 17	021.313.90.82, 021.317.32.51	Intersecția Calea Moșilor cu B-dul Hristo Botev, tramvaie 5, 16, 21, 40, autobuze 311, 336, troleibuze 66, 69, 90
60.	LICEUL TEOLOGIC BAPTIST	B-DUL THEODOR PALLADY NR. 26	021.345.10.72	În curtea Colegiului Tehnic "Costin D. Nenițescu" - tramvaie 27,

Nr. crt.	Unitatea de învățământ	Adresa	Telefon, fax	Puncte de reper
	"LOGOS"			40 stația Ozana, metrou 1 Decembrie 1918
61.	COLEGIUL TEHNIC "COSTIN D. NENIȚESCU"	B-DUL THEODOR PALLADY NR. 26	021.345.38.65, 021.345.09.20	Secția 13 Poliție, Piața Sălăjan, stația de metrou 1 Decembrie 1918, tramvaie 27, 40 - stația Ozana
62.	LICEUL TEORETIC "NICHITA STĂNESCU"	STR. LUCREȚIU PĂTRĂȘCANU NR. 3	021.340.04.40	Metrou Costin Georgian, troleibuze 70, 79, autobuze 102, 253 - stația Liceul Nichita Stănescu
63.	COLEGIUL TEHNIC "ANGHEL SALIGNY"	B-DUL NICOLAE GRIGORESCU NR. 12	021.340.26.54	Complexul Diham, autobuze 101, 102, 335, troleibuze 70, 79, 92
64.	COLEGIUL TEHNIC "MIHAI BRAVU"	ȘOS. MIHAI BRAVU NR. 428	021.321.76.99, 021.322.26.16	Metrou Dristor, autobuze 133, 135, tramvaie 1, 23, 27 - stația Dudești
65.	LICEUL TEHNOLOGIC "ELIE RADU"	B-DUL ENERGETICIENILOR NR. 5	021.346.60.40	Stadionul Olimpia, autobuze 135, 123, 102 - stația Unex AZ
66.	LICEUL TEHNOLOGIC "NICOLAE TECLU"	STR. ION ȚUCULESCU NR. 42	tel/fax 021.324.54.75	Metrou Piata Muncii, autobuze 123, 133, 135, tramvaie 1, 17, 34, 46 - stația "Gh. Petrascu", autobuz 104 - stația Dragomir Murmuzach, troleibuz 70, 79, 92 - stația Stejarului
67.	LICEUL TEHNOLOGIC "DRAGOMIR HURMUZESCU"	B-DUL BASARABIA NR. 256	021.256.00.83	Metrou Republica, tramvaie 36, 56, autobuz 153
68.	LICEUL TEHNOLOGIC THEODOR PALLADY	B-DUL THEODOR PALLADY NR. 250	021.345.30.80	Autobaza Titan, tramvaie 23, 27, 40, metrou Anghel Saligny
<b>SECTOR 4</b>				
69.	COLEGIUL NAȚIONAL "MIHAI EMINESCU"	STR. G. GEORGESCU NR. 2	021.336.42.22	Metrou Piața Unirii, tramvaie 7, 23, 32, autobuz 117
70.	COLEGIUL NAȚIONAL "GHEORGHE ȘINCAI"	CALEA ȘERBAN VODĂ NR. 167	021.336.14.55, 021.336.90.04	Stația de metrou Tineretului, autobuze 313, 116, 323, tramvaie 19, 50
71.	COLEGIUL NAȚIONAL "ION CREANGĂ"	STR. CUZA - VODĂ NR. 51	021.336.26.95, 021.335.23.00 fax	B-dul Dimitrie Cantemir, Biserica Sf. Spiridon, tramvai 23, autobuz 116, 312, 313, 781, 784, metrou stația Unirii
72.	COLEGIUL NAȚIONAL "OCTAV ONICESCU"	STR. TRIVALE NR. 29	021.460.35.44, 021.461.01.94	Cartierul Berceni, autobuze 312, 313, 381, 634, troleibuz 73, Metrou stația Piața Sudului
73.	LICEUL TEHNOLOGIC DE METROLOGIE "TRAIAN VUIA"	ȘOS. VITAN-BÎRZEȘTI NR. 11	021.334.59.15	Autobuz 202 - stația Spitalul Sf. Ioan

*Inspectoratul Școlar al Municipiului București*

Nr. crt.	Unitatea de învățământ	Adresa	Telefon, fax	Puncte de reper
74.	<b>LICEUL DE COREGRAFIE "FLORIA CAPSALI"</b>	STR. CĂPITAN PREOTESCU NR. 9	021.336.37.92, 021.336.78.50 fax	Patriarhia Româna, tramvaie 7, 23,27, 32, autobuz 232 - stația 11 Iunie
75.	<b>COLEGIUL NAȚIONAL DE ARTE "DINU LIPATTI"</b>	STR. PRINCIPATELE UNITE NR. 63	021.336.35.88, 021.336.32.99 fax	Între Patriarhia Română și Parcul Carol, tramvaie 7, 27, 32, autobuze 232, 117 - stația 11 Iunie
76.	<b>SEMINARUL TEOLOGIC ORTODOX</b>	STR. RADU VODĂ NR. 24A	021.330.57.54, 021.330.45.65	În apropierea Pieței Unirii, metrou stația Piata Unirii, autobuze 312, 313, tramvaie 15, 23, 30
77.	<b>COLEGIUL ROMANO-CATOLIC "SFÂNTUL IOSIF"</b>	ȘOS. OLTENIȚEI NR. 3-5	021.332.26.84, 021.332.66.02	Orășelul Copiilor (Parcul Tineretului), stația de metrou C.Brâncoveanu sau Eroii Revoluției, autobuze 116, 141, 232, tramvai 11
78.	<b>LICEUL TEOLOGIC ADVENTIST "ȘTEFAN DEMETRESCU"</b>	ȘOS. VITAN-BÎRZEȘTI NR. 11	021.334.50.15	Institutul de Medicină Legală, autobuz 102 - stația Spitalul Sf.Ioan
79.	<b>LICEUL TEOLOGIC PENTICOSTAL "EMANUEL"</b>	STR. CUZA VODĂ NR. 116	021.331.16.69	Stația de metrou Tineretului, autobuze 116, 313, 323, 381, tramvai 1
80.	<b>COLEGIUL TEHNIC "PETRU RAREȘ"</b>	STR. V.V. STANCIU NR. 6	021.330.40.01	Metrou Timpuri Noi, autobuze 133, 312, 323, 275, tramvai 1 - stația Timpuri Noi
81.	<b>COLEGIUL TEHNIC "MIRON NICOLESCU"</b>	B-DUL METALURGIEI NR. 89	tel./fax 021.334.41.17, 021.334.41.22 tel.	Metrou Dimitrie Leonida, autobuze 125, 220, 418, 419
82.	<b>LICEUL TEHNOLOGIC "DACIA"</b>	STR. CAPORAL GRIGORE MARIN NR. 42-44	021.334.44.34	Lânga Uzina ROMPRIM SA, capătul tramvaielor 9, 11, 34, stația de metrou Apărătorii Patriei
83.	<b>LICEUL TEHNOLOGIC "MIRCEA VULCĂNESCU"</b>	STR. IZVORUL CRIȘULUI NR. 4	021.450.24.60, 021.450.38.31	Spitalul de Copii "Budimex", autobuze 116, 141 - stația Izvorul Crișului, troleibuz 76
<b>SECTOR 5</b>				
84.	<b>COLEGIUL NAȚIONAL "GHEORGHE LAZĂR"</b>	B-DUL REGINA ELISABETA NR. 48	021.313.47.56	Ministerul de Justiție, Grădina Cișmigiu, troleibuze 66, 71, 90, 92 autobuz 336, metrou Izvor
85.	<b>LICEUL TEORETIC "ION BARBU"</b>	STR. NĂBUCULUI NR. 18	021.410.23.32	Drumul Sării, Calea 13 Septembrie, Oficiul Stării Civile sector 6, autobuzul 139, troleibuze 91, 96 - stația Năbucului
86.	<b>LICEUL TEORETIC "DIMITRIE BOLINTINEANU"</b>	CALEA RAHOVEI NR. 311	021.423.40.60, 021.423.40.59 fax	Tramvai 32, autobuz 220, stația Petre Ispirescu

Nr. crt.	Unitatea de învățământ	Adresa	Telefon, fax	Puncte de reper
87.	LICEUL TEORETIC "ȘTEFAN ODOBLEJA"	STR. DORNEASCA NR. 7A	021.411.22.13, 021.411.10.93 fax	Cinematograf "Lira", autobuze 139, 226 - stația 13 Septembrie, autobuz 385 - stația Sebastian
88.	COLEGIUL TEHNIC ENERGETIC	ALEEA PODUL GIURGIULUI NR. 5	021.450.06.30	Piața Progresul, autobuz 323, tramvaie 7, 25 - stația Drumul Găzarului
89.	COLEGIUL TEHNIC DE INDUSTRIE ALIMENTARĂ "DUMITRU MOȚOC"	STR. SPĂTARU PEDA NR. 16	021.555.28.75, 021.555.28.76 fax	Tramvai 11, 25 - stația Spătaru Preda, autobuz 173 - stația Spătaru Preda, 117 - stația Doina
90.	COLEGIUL ECONOMIC "VIILOR"	ȘOS. VIILOR NR. 38	021.316.09.73, 021.316.09.68 fax	Monetăria Statului, Fabrica de dulciuri Excelent, Fabrica de ulei Muntenia, autobuze 232, 173, tramvaie 1, 11, 25 - stația Spătaru Preda
91.	LICEUL TEHNOLOGIC "DIMITRIE GUSTI"	STR. SAMUIL VULCAN NR. 8	021.456.20.50	Calea 13 Septembrie, Sebastian, autobuze 173, 226, 385 stația Prosper Center, reper Kaufland Sebastian
92.	COLEGIUL TEHNOLOGIC "GRIGORE CERCHEZ"	CALEA ȘERBAN VODĂ NR. 280	021.336.58.90	Piața Pieptănari, Cimitirul Eroii Revoluției, tramvaie 1, 7, 11, 25, autobuze 116, 173, 232, 323, metrou Eroii Revoluției
<b>SECTOR 6</b>				
93.	COLEGIUL NAȚIONAL "ELENA CUZA"	STR. PEȘTERA SCĂRIȘOARA NR. 1	021.413.24.95, 021.413.47.68 fax	Cartierul Drumul Taberei, autobuze 168, 368, 173, 105, troleibuze 69, 71 - stația Râul Doamnei
94.	COLEGIUL NAȚIONAL "GRIGORE MOISIL"	B-DUL TIMIȘOARA NR. 33	tel. 021.413.26.96, 021.413.26.47, 021.440.10.06 fax	Autobuze 105, 368, 268, 168, troleibuze 90, 91, 93 - stații : Drumul Taberei 34, Timișoara 33, Sg. Moise
95.	LICEUL TEORETIC "TUDOR VLADIMIRESCU"	B-DUL IULIU MANIU NR. 15	021.410.38.31, 021.411.87.08 fax	Institutul Politehnic, Cora Lujerului, stația Tudor Vladimirescu - autobuze 336, 136, 236, troleibuz 61, 62, metrou Lujerului, Politehnica
96.	LICEUL TEORETIC "EUGEN LOVINESCU"	STR. VALEA LUI MIHAI NR. 6	021.413.29.47, 021.413.91.65 fax	Autobuze 368, 168, troleibuze 69, 71 - stația Liceul "Eugen Lovinescu" (prima statie dupa Tricodava)
97.	LICEUL TEORETIC "MARIN PEDA"	STR. RUȘEȚU NR. 17	021.220.23.44, 021.221.43.95	În Parcul Giulești vis-a-vis de magazinul Auchan, tramvai 41, autobuz 178, 601 - stația Crângași, tramvie 2, 11, 44 - stația B-dul Constructorilor, autobuze 162, 163
98.	LICEUL CU PROGRAM SPORTIV "MIRCEA ELIADE"	SPL. INDEPENDENȚEI NR. 315-317	021.314.13.89, 021.314.13.90 fax	Semănătoarea, autobuz 601, metrou Petrache Poenaru

*Inspectoratul Școlar al Municipiului București*

Nr. crt.	Unitatea de învățământ	Adresa	Telefon, fax	Puncte de reper
99.	<b>LICEUL TEHNOLOGIC "SF. ANTIM IVIREANU"</b>	ALEEA POIANA MUNTELUI NR. 1	021.413.06.40	Stația Aleea Poiana Muntelui, autobuz : 268, troleibuze : 90, 91 și 93
100.	<b>COLEGIUL ECONOMIC "COSTIN C. KIRIȚESCU"</b>	STR. PEȘTERA DÎMBOVICIOAREI NR. 12	021.430.36.32, 021.430.03.75	Metrou Lujerului, autobuze 236, 336, 178, troleibuz 61
101.	<b>COLEGIUL TEHNIC DE POȘTĂ ȘI TELECOMUNICAȚII "GHEORGHE AIRINEI"</b>	STR. ROMANCIERILOR NR. 1	021.413.46.45, 021.413.14.13 fax	Autobuze 137, 138, 268, 668, tramvaie 8, 25, 35, 47 - stația Romancierilor
102.	<b>COLEGIUL TEHNIC "PETRU MAIOR"</b>	B-DUL TIMIȘOARA NR. 6	tel. / fax 021.318.32.50	BCR Filiala sector 6, tramvaie 35, 47 - stația Sibiu, autobuze 105, 168, 268, 368 - stația Orizont, 137, 138 - stația Sibiu
103.	<b>COLEGIUL TEHNIC "IULIU MANIU"</b>	B-DUL IULIU MANIU NR. 381-391	021.316.56.36	Între Metro Militari și Carrefour Militari- capătul troleibuzului 62, autobuze 137, 236
104.	<b>COLEGIUL TEHNIC "CAROL I"</b>	STR. PORUMBACU NR. 52	021.220.27.50	Cartierul Giulești, stația de metrou Crângași, autobuz 178, tramvai 41 - stația Ceahlău, tramvai 44 - stația Prunaru
105.	<b>COLEGIUL TEHNIC "GHEORGHE ASACHI"</b>	ALEEA PRAVĂȚ NR. 24	021.413.04.38	Stația Piața Celibidache (Moghioroș), autobuze 105, 168, 268, 368, troleibuze 90, 91, 93, tramvai 41
106.	<b>LICEUL TEHNOLOGIC "PETRU PONI"</b>	B-DUL PRECIZIEI NR. 18	021.311.66.57, 021.319.93.16	Între URBIS și METRO Militari, metrou Preciziei, tramvaie 8, 35, 42, troleibuz 61

**Planul de școlarizare pentru clasa a IX-a, învățământ liceal cu frecvență – zi, locuri care urmează a fi ocupate prin repartizare computerizată**

Nr. crt.	FILIERĂ / PROFIL / DOMENIUL PREGĂTIRII DE BAZĂ / SPECIALIZARE	Număr clase	Număr total locuri	Număr locuri pentru elevii romi	Media ultimului admis	Codificare	OBSERVAȚII
1	<b>COLEGIUL NAȚIONAL "SFÂNTUL SAVA"</b>	<b>8</b>	<b>224</b>	<b>5</b>			
	Matematică-informatică	5	140	1	9,65	100	
	<b>Matematică-informatică - bilingv engleză</b>	<b>1</b>	<b>28</b>	<b>1</b>	<b>9,93</b>	<b>101</b>	
	Științe ale naturii	1	28	1	9,78	102	
	Filologie	1	28	2	9,59	103	
2	<b>COLEGIUL NAȚIONAL "I.L. CARAGIALE"</b>	<b>10</b>	<b>280</b>	<b>6</b>			
	Matematică-informatică	3	84	2	8,69	104	1 intensiv informatică, 1 intensiv engleză
	<b>Matematică-informatică - bilingv germană</b>	<b>0,5</b>	<b>14</b>		<b>9,01</b>	<b>105</b>	se susține probă de verificare a cunoștințelor de limbă modernă
		<b>0,5</b>	<b>14</b>		<b>8,53</b>	<b>106</b>	nu se susține probă de verificare a cunoștințelor de limbă modernă
	<b>Matematică-informatică - bilingv engleză</b>	<b>1</b>	<b>28</b>		<b>8,56</b>	<b>107</b>	
	Filologie	3	84	4	8,56	108	1 intensiv engleză
	<b>Filologie - bilingv germană</b>	<b>0,5</b>	<b>14</b>		<b>7,79</b>	<b>109</b>	se susține probă de verificare a cunoștințelor de limbă modernă
		<b>0,5</b>	<b>14</b>		<b>8,49</b>	<b>110</b>	nu se susține probă de verificare a cunoștințelor de limbă modernă
<b>Filologie - bilingv engleză</b>	<b>1</b>	<b>28</b>		<b>8,85</b>	<b>111</b>		
3	<b>COLEGIUL NAȚIONAL DE INFORMATICĂ "TUDOR VIANU"</b>	<b>9</b>	<b>252</b>	<b>5</b>			
	Matematică-informatică	9	252	5	9,50	112	5 intensiv informatică
4	<b>COLEGIUL NAȚIONAL "AUREL VLAICU"</b>	<b>4</b>	<b>112</b>	<b>6</b>			
	Matematică-informatică	2	56	2	4,46	113	
	Filologie	2	56	4	6,67	114	
5	<b>COLEGIUL GERMAN "GOETHE"</b>	<b>4</b>	<b>109</b>	<b>2</b>			
	<b>Matematică-informatică - matern germană</b>	<b>1</b>	<b>28</b>		<b>8,97</b>	<b>115</b>	
	<b>Clase speciale - profil real - Matematică-informatică - matern germană</b>	<b>1</b>	<b>25</b>		<b>9,35</b>	<b>116</b>	
	<b>Filologie - matern germană</b>	<b>1</b>	<b>28</b>	<b>1</b>	<b>6,48</b>	<b>117</b>	
	<b>Științe sociale - matern germană</b>	<b>1</b>	<b>28</b>	<b>1</b>	<b>8,15</b>	<b>118</b>	

Nr. crt.	FILIERĂ / PROFIL / DOMENIUL PREGĂTIRII DE BAZĂ / SPECIALIZARE	Număr clase	Număr total locuri	Număr locuri pentru elevii romi	Media ultimului admis	Codificare	OBSERVAȚII
6	<b>COLEGIUL NAȚIONAL "ION NECULCE"</b>	<b>7</b>	<b>196</b>	<b>7</b>			
	Matematică-informatică	3	84	1	8,38	119	
	<b>Matematică-informatică - bilingv italiană</b>	<b>1</b>	<b>28</b>	<b>1</b>	<b>5,24</b>	<b>120</b>	
	Filologie	1	28	2	8,50	121	
	<b>Filologie - bilingv italiană</b>	<b>1</b>	<b>28</b>	<b>1</b>	<b>7,00</b>	<b>122</b>	
	Științe sociale	1	28	2		123	
7	<b>LICEUL TEORETIC "JEAN MONNET"</b>	<b>5</b>	<b>140</b>	<b>7</b>			
	Matematică-informatică	2	56	2	8,15	124	1 intensiv informatică
	Științe ale naturii	1	28	2	7,94	125	
	Filologie	1	28	1		126	intensiv engleză
	Științe sociale	1	28	2	7,98	127	
8	<b>LICEUL TEORETIC "C-TIN BRÂNCOVEANU"</b>	<b>7</b>	<b>196</b>	<b>9</b>			
	Matematică-informatică	1	28	1	4,87	128	
	Științe ale naturii	2	56	2	6,70	129	
	Filologie	2	56	2	6,58	130	
	Științe sociale	2	56	4	6,66	131	
9	<b>LICEUL TEORETIC "NICOLAE IORGA"</b>	<b>6</b>	<b>168</b>	<b>9</b>			
	Matematică-informatică	1	28	1	9,22	132	
	<b>Matematică-informatică - bilingv engleză</b>	<b>1</b>	<b>28</b>		<b>8,98</b>	<b>133</b>	
	Științe ale naturii	2	56	4	8,89	134	
	<b>Filologie - bilingv engleză</b>	<b>1</b>	<b>28</b>	<b>2</b>		<b>135</b>	
	Științe sociale	1	28	2	8,73	136	
10	<b>LICEUL TEORETIC "ALEXANDRU VLAHUȚĂ"</b>	<b>3</b>	<b>84</b>	<b>4</b>			
	Filologie	3	84	4	7,62	137	
11	<b>LICEUL TEORETIC BILINGV "MIGUEL DE CERVANTES"</b>	<b>3</b>	<b>84</b>	<b>4</b>			
	Matematică-informatică	1	28	1	7,18	138	
	<b>Matematică-informatică - bilingv spaniolă</b>	<b>1</b>	<b>28</b>	<b>1</b>	<b>8,14</b>	<b>139</b>	
	<b>Filologie - bilingv spaniolă</b>	<b>1</b>	<b>28</b>	<b>2</b>	<b>7,27</b>	<b>140</b>	
12	<b>LICEUL TEORETIC BULGAR "HRISTO BOTEV"</b>	<b>3</b>	<b>84</b>	<b>3</b>			
	Matematică-informatică	1	28	1	3,65	141	
	Filologie	1	28	2	5,34	142	
	<b>Filologie - matern bulgară</b>	<b>0,5</b>	<b>14</b>		<b>5,12</b>	<b>143</b>	
	<b>Filologie - matern neogreacă</b>	<b>0,5</b>	<b>14</b>		<b>5,71</b>	<b>144</b>	



Nr. crt.	FILIERĂ / PROFIL / DOMENIUL PREGĂTIRII DE BAZĂ / SPECIALIZARE	Număr clase	Număr total locuri	Număr locuri pentru elevii romi	Media ultimului admis	Codificare	OBSERVAȚII
13	<b>LICEUL GRECO-CATOLIC "TIMOTEI CIPARIU"</b>	<b>1</b>	<b>28</b>	<b>2</b>			
	Matematică-informatică	1	28	2	5,78	145	intensiv informatică
14	<b>COLEGIUL ECONOMIC "V. MADGEARU"</b>	<b>10</b>	<b>280</b>	<b>14</b>			
	Filiera tehnologică - SERVICII - Economic	9	252	12	8,51	146	tehnician în activități economice (2 intensiv engleză)
	Filiera tehnologică - SERVICII - Turism și alimentație	1	28	2	8,66	147	tehnician în turism
15	<b>COLEGIUL TEHNIC "MEDIA"</b>	<b>7</b>	<b>196</b>	<b>14</b>			
	Științe ale naturii	1	28	2		148	
	Filiera tehnologică - TEHNIC - Producție media	3	84	6	6,10	149	1 tehnician operator procesare text/imagine, 2 tehnician producție film și televiziune
	Filiera tehnologică - TEHNIC - Tehnici poligrafice	3	84	6	4,07	150	tehnician poligraf
16	<b>COLEGIUL TEHNIC MECANIC "GRIVIȚA"</b>	<b>4</b>	<b>112</b>	<b>8</b>			
	Filiera tehnologică - TEHNIC - Mecanică	3	84	6	3,69	151	1 tehnician proiectant CAD, 1 tehnician mecatronist, 1 tehnician mecanic pentru întreținere și reparații
	Filiera tehnologică - TEHNIC - Electric	1	28	2	3,87	152	tehnician în instalații electrice
17	<b>COLEGIUL TEHNIC DE MATERIAL RULANT PENTRU TRANSPORTURI FERROVIARE BUCUREȘTI</b>	<b>3</b>	<b>84</b>	<b>6</b>			
	Filiera tehnologică - TEHNIC - Electronică automatizări	1	28	2	5,21	153	tehnician în automatizări
	Filiera tehnologică - TEHNIC - Mecanică	2	56	4	3,89	154	1 tehnician mecatronist, 1 tehnician mecanic pentru întreținere și reparații

Nr. crt.	FILIERĂ / PROFIL / DOMENIUL PREGĂTIRII DE BAZĂ / SPECIALIZARE	Număr clase	Număr total locuri	Număr locuri pentru elevii romi	Media ultimului admis	Codificare	OBSERVAȚII
18	<b>LICEUL TEORETIC "GEORGE CĂLINESCU"</b>	<b>6</b>	<b>168</b>	<b>6</b>			
	Matematică-informatică	3	84	2	7,57	155	
	Filologie	3	84	4	7,87	156	
19	<b>COLEGIUL TEHNIC DE AERONAUTICĂ "HENRI COANDĂ"</b>	<b>6</b>	<b>168</b>	<b>11</b>			
	Matematică-informatică	1	28	1	4,14	157	intensiv informatică
	Filologie	1	28	2		158	
	Filiera tehnologică - TEHNIC - Mecanică	2	56	4	3,71	159	1 tehnician proiectant CAD, 1 tehnician mecanic pentru întreținere și reparații
	Filiera tehnologică - TEHNIC - Electromecanică	2	56	4	3,90	160	1 tehnician aviație, 1 tehnician instalații de bord (avion)
20	<b>COLEGIUL TEHNIC FERROVIAR "MIHAI I"</b>	<b>3</b>	<b>84</b>	<b>6</b>			
	Matematică-informatică	1	28	2	5,79	161	
	Filiera tehnologică - TEHNIC - Electronică automatizări	1	28	2		162	tehnician în automatizări
	Filiera tehnologică - TEHNIC - Mecanică	1	28	2	3,91	163	tehnician transporturi
21	<b>COLEGIUL TEHNIC "MIRCEA CEL BĂTRÂN"</b>	<b>5</b>	<b>140</b>	<b>10</b>			
	Filiera tehnologică - TEHNIC - Mecanică	3	84	6	3,93	164	1 tehnician mecatronist, 1 tehnician proiectant CAD, 1 tehnician mecanic pentru întreținere și reparații
	Filiera tehnologică - SERVICII - Economic	2	56	4	6,06	165	tehnician în administrație

Nr. crt.	FILIERĂ / PROFIL / DOMENIUL PREGĂTIRII DE BAZĂ / SPECIALIZARE	Număr clase	Număr total locuri	Număr locuri pentru elevii romi	Media ultimului admis	Codificare	OBSERVAȚII
22	<b>LICEUL "DIMITRIE PACIUREA "</b>	<b>2</b>	<b>56</b>	<b>4</b>			
	Filiera tehnologică - TEHNIC - Fabricarea produselor din lemn	1	28	2		166	tehnician în prelucrarea lemnului
	Filiera tehnologică - TEHNIC - Electric	1	28	2		167	tehnician metrolog
23	<b>COLEGIUL TEHNIC DE ARHITECTURĂ ȘI LUCRARI PUBLICE "IOAN N. SOCOLESCU"</b>	<b>3</b>	<b>84</b>	<b>6</b>			
	Matematică-informatică	1	28	2	5,66	168	
	Filiera tehnologică - TEHNIC - Construcții, instalații și lucrări publice	2	56	4	4,56	169	tehnician desenator pentru construcții și instalații
24	<b>COLEGIUL AGRICOL "V. HARNAJ"</b>	<b>5</b>	<b>140</b>	<b>10</b>			
	Filiera tehnologică - SERVICII - Economic	1	28	2	4,47	170	tehnician în activități economice
	Filiera tehnologică - RESURSE NATURALE ȘI PROTECȚIA MEDIULUI - Agricultură	3	84	6	4,25	171	1 tehnician horticultor, 1 tehnician veterinar, 1 tehnician pentru animale de companie
	Filiera tehnologică - RESURSE NATURALE ȘI PROTECȚIA MEDIULUI - Protecția mediului	1	28	2	5,20	172	tehnician ecolog și protecția calității mediului
25	<b>COLEGIUL NAȚIONAL "MIHAI VITEAZUL"</b>	<b>10</b>	<b>280</b>	<b>5</b>			
	Matematică-informatică	10	280	5	9,57	173	2 intensiv engleză 1 intensiv informatică
26	<b>COLEGIUL NAȚIONAL "CANTEMIR VODĂ"</b>	<b>5</b>	<b>140</b>	<b>6</b>			
	Matematică-informatică	2	56	1	9,00	174	1 intensiv informatică
	<i>Matematică-informatică -bilingv engleză</i>	<i>1</i>	<i>28</i>	<i>1</i>	<i>9,20</i>	<i>175</i>	
	Științe ale naturii	1	28	2		176	
	Științe sociale	1	28	2	8,95	177	
27	<b>COLEGIUL NAȚIONAL "IULIA HAȘDEU"</b>	<b>9</b>	<b>252</b>	<b>13</b>			
	Matematică-informatică	3	84	2	9,16	178	
	<i>Matematică-informatică - bilingv engleză</i>	<i>1</i>	<i>28</i>	<i>1</i>	<i>9,42</i>	<i>179</i>	
	Filologie	3	84	6	9,05	180	
	<i>Filologie - bilingv spaniolă</i>	<i>1</i>	<i>28</i>	<i>2</i>	<i>6,69</i>	<i>181</i>	
	<i>Filologie - bilingv engleză</i>	<i>1</i>	<i>28</i>	<i>2</i>	<i>9,17</i>	<i>182</i>	

Nr. crt.	FILIERĂ / PROFIL / DOMENIUL PREGĂTIRII DE BAZĂ / SPECIALIZARE	Număr clase	Număr total locuri	Număr locuri pentru elevii romi	Media ultimului admis	Codificare	OBSERVAȚII
28	<b>COLEGIUL NAȚIONAL "SPIRU HARET"</b>	<b>8</b>	<b>224</b>	<b>12</b>			
	Matematică-informatică	2	56	1	9,28	183	
	<i>Matematică-informatică - bilingv engleză</i>	<i>1</i>	<i>28</i>	<i>1</i>	<i>9,37</i>	<i>184</i>	
	Științe ale naturii	2	56	4	9,31	185	
	Filologie	2	56	4	9,11	186	1 intensiv engleză
	Științe sociale	1	28	2	9,27	187	intensiv franceză
29	<b>COLEGIUL NAȚIONAL BILINGV "GEORGE COȘBUC"</b>	<b>6</b>	<b>168</b>	<b>2</b>			
	<i>Matematică-informatică - bilingv engleză</i>	<i>3</i>	<i>84</i>	<i>1</i>	<i>9,45</i>	<i>188</i>	
	<i>Filologie - bilingv engleză</i>	<i>3</i>	<i>84</i>	<i>1</i>	<i>9,24</i>	<i>189</i>	
30	<b>COLEGIUL NAȚIONAL "EMIL RACOVIȚĂ"</b>	<b>2</b>	<b>56</b>	<b>3</b>			
	Matematică-informatică	1	28	1	7,15	190	
	Filologie	1	28	2	7,70	191	intensiv engleză
31	<b>COLEGIUL NAȚIONAL "VICTOR BABEȘ"</b>	<b>7</b>	<b>196</b>	<b>8</b>			
	Matematică-informatică	1	28		7,81	192	
	Științe ale naturii	4	112	4	7,42	193	
	Filologie	1	28	2	7,61	194	
	Științe sociale	1	28	2	7,61	195	
32	<b>LICEUL TEORETIC "ADY ENDRE"</b>	<b>1</b>	<b>28</b>	<b>1</b>			
	<i>Matematică-informatică - matern maghiară</i>	<i>1</i>	<i>28</i>	<i>1</i>	<i>5,84</i>	<i>196</i>	
33	<b>LICEUL TEORETIC "LUCIAN BLAGA"</b>	<b>6</b>	<b>168</b>	<b>11</b>			
	Matematică-informatică	1	28	1	4,93	197	
	Științe ale naturii	2	56	4	4,83	198	
	Filologie	1	28	2	6,80	199	
	Științe sociale	2	56	4	6,57	200	
34	<b>LICEUL TEORETIC "MIHAIL SADOVEANU"</b>	<b>6</b>	<b>168</b>	<b>12</b>			
	Matematică-informatică	2	56	4	5,07	201	1 intensiv engleză
	Filologie	2	56	4	7,26	202	1 intensiv engleză
	Științe sociale	2	56	4	7,50	203	

Nr. crt.	FILIERĂ / PROFIL / DOMENIUL PREGĂTIRII DE BAZĂ / SPECIALIZARE	Număr clase	Număr total locuri	Număr locuri pentru elevii romi	Media ultimului admis	Codificare	OBSERVAȚII
35	<b>LICEUL TEORETIC "C.A. ROSETTI"</b>	<b>7</b>	<b>196</b>	<b>12</b>			
	Matematică-informatică	3	84	4	7,96	204	1 intensiv engleză
	Științe ale naturii	3	84	6	8,15	205	1 intensiv engleză
	Filologie	1	28	2	8,39	206	
36	<b>LICEUL TEORETIC BILINGV "ITA WEGMAN"</b>	<b>1</b>	<b>28</b>	<b>2</b>			
	<i>Matematică-informatică - bilingv germană</i>	<i>1</i>	<i>28</i>	<i>2</i>	<i>6,06</i>	<i>207</i>	<i>nu se susține probă de verificare a cunoștințelor de limbă modernă</i>
37	<b>ȘCOALA CENTRALĂ</b>	<b>8</b>	<b>224</b>	<b>7</b>			
	Matematică-informatică	2	56	1	8,12	208	1 intensiv engleză
	<i>Matematică-informatică - bilingv franceză</i>	<i>1</i>	<i>28</i>		<i>7,19</i>	<i>209</i>	
	Filologie	4	112	6	8,35	210	1 intensiv engleză
	<i>Filologie - bilingv franceză</i>	<i>1</i>	<i>28</i>		<i>8,06</i>	<i>211</i>	
38	<b>COLEGIUL TEHNIC "TRAIAN"</b>	<b>8</b>	<b>224</b>	<b>16</b>			
	Științe ale naturii	3	84	6	4,09	212	
	Filologie	2	56	4	6,79	213	
	Științe sociale	1	28	2	6,85	214	
	Filiera tehnologică - TEHNIC - Mecanică	1	28	2	5,45	215	tehnician mecanic pentru întreținere și reparații
	Filiera tehnologică - TEHNIC - Construcții, instalații și lucrări publice	1	28	2		216	tehnician desenator pentru construcții și instalații
39	<b>COLEGIUL TEHNIC "EDMOND NICOLAU"</b>	<b>3</b>	<b>84</b>	<b>6</b>			
	Matematică-informatică	1	28	2	4,44	217	
	Filiera tehnologică - TEHNIC - Mecanică	1	28	2	4,39	218	tehnician mecatronist
	Filiera tehnologică - TEHNIC - Electronică automatizări	1	28	2	4,55	219	tehnician în automatizări
40	<b>COLEGIUL TEHNIC "DIMITRIE LEONIDA"</b>	<b>6</b>	<b>168</b>	<b>12</b>			
	Științe ale naturii	2	56	4		220	

Nr. crt.	FILIERĂ / PROFIL / DOMENIUL PREGĂTIRII DE BAZĂ / SPECIALIZARE	Număr clase	Număr total locuri	Număr locuri pentru elevii romi	Media ultimului admis	Codificare	OBSERVAȚII
	Filiera tehnologică - TEHNIC - Mecanică	4	112	8	3,63	221	1 tehnician mecatronist, 1 tehnician transporturi, 1 tehnician proiectant CAD, 1 tehnician mecanic pentru întreținere și reparații
	<b>LICEUL TEHNOLOGIC "SFÂNTUL PANTELIMON"</b>	<b>4</b>	<b>112</b>	<b>8</b>			
41	Științe ale naturii	1	28	2	4,16	222	
	Filiera tehnologică - TEHNIC - Mecanică	1	28	2	4,71	223	tehnician mecatronist
	Filiera tehnologică - TEHNIC - Electric	1	28	2	4,15	224	tehnician în instalații electrice
	Filiera tehnologică - TEHNIC - Chimie industrială	1	28	2	4,37	225	tehnician chimist de laborator
	<b>LICEUL TEHNOLOGIC "CONSTANTIN BRÂNCUȘI"</b>	<b>3</b>	<b>84</b>	<b>6</b>			
42	Filiera tehnologică - TEHNIC - Fabricarea produselor din lemn	1	28	2	3,90	226	tehnician designer mobilă și amenajări interioare
	Filiera tehnologică - RESURSE NATURALE ȘI PROTECȚIA MEDIULUI - Protecția mediului	2	56	4	5,55	227	tehnician ecolog și protecția calității mediului
	<b>LICEUL TEHNOLOGIC "MECANICĂ FINĂ"</b>	<b>3</b>	<b>84</b>	<b>6</b>			
43	Filiera tehnologică - TEHNIC - Mecanică	3	84	6	3,74	228	2 tehnician mecatronist, 1 tehnician proiectant CAD
	<b>LICEUL TEHNOLOGIC "ELECTRONICA INDUSTRIALĂ"</b>	<b>3</b>	<b>84</b>	<b>6</b>			
44	Științe ale naturii	1	28	2		229	
	Filiera tehnologică - TEHNIC - Electric	1	28	2	4,11	230	tehnician în instalații electrice
	Filiera tehnologică - TEHNIC - Electronică automatizări	1	28	2	4,13	231	tehnician operator tehnică de calcul
	<b>COLEGIUL ECONOMIC "A.D. XENOPOL"</b>	<b>8</b>	<b>224</b>	<b>12</b>			
45	Filiera tehnologică - SERVICII - Economic	6	168	8	7,62	232	tehnician în activități economice (1 intensiv engleză)

Nr. crt.	FILIERĂ / PROFIL / DOMENIUL PREGĂTIRII DE BAZĂ / SPECIALIZARE	Număr clase	Număr total locuri	Număr locuri pentru elevii romi	Media ultimului admis	Codificare	OBSERVAȚII
	Filiera tehnologică - SERVICII - Turism și alimentație	2	56	4	7,80	233	tehnician în turism
46	<b>COLEGIUL ECONOMIC "HERMES"</b>	<b>12</b>	<b>336</b>	<b>24</b>			
	Filiera tehnologică - SERVICII - Economic	8	224	16	6,21	234	tehnician în activități economice
	Filiera tehnologică - SERVICII - Turism și alimentație	2	56	4	7,07	235	tehnician în hotelărie
	Filiera tehnologică - SERVICII - Comerț	2	56	4		236	tehnician în activități de comerț
47	<b>COLEGIUL NAȚIONAL "MATEI BASARAB"</b>	<b>8</b>	<b>224</b>	<b>5</b>			
	Matematică-informatică	4	112		8,82	237	1 intensiv engleză, 1 intensiv informatică
	Științe ale naturii	1	28	1	8,89	238	
	Filologie	1	28	2	8,96	239	
	Științe sociale	2	56	2	9,02	240	
48	<b>LICEUL TEORETIC "ALEXANDRU IOAN CUZA"</b>	<b>7</b>	<b>196</b>	<b>5</b>			
	Matematică-informatică	6	168	3	8,30	241	2 intensiv engleză 1 intensiv informatică
	Științe sociale	1	28	2	8,61	242	
49	<b>LICEUL TEORETIC "DANTE ALIGHIERI"</b>	<b>7</b>	<b>196</b>	<b>7</b>			
	Matematică-informatică	2	56	1	7,44	243	1 intensiv engleză
	<i>Matematică-informatică - bilingv italiană</i>	<i>1</i>	<i>28</i>	<i>1</i>	<i>5,82</i>	<i>244</i>	
	Științe ale naturii	1	28	2	7,57	245	
	<i>Științe ale naturii - matern italiană</i>	<i>1</i>	<i>28</i>		<i>4,65</i>	<i>246</i>	
	Filologie	1	28	2	8,04	247	
	<i>Filologie - bilingv italiană</i>	<i>1</i>	<i>28</i>	<i>1</i>	<i>6,43</i>	<i>248</i>	

Nr. crt.	FILIERĂ / PROFIL / DOMENIUL PREGĂTIRII DE BAZĂ / SPECIALIZARE	Număr clase	Număr total locuri	Număr locuri pentru elevii romi	Media ultimului admis	Codificare	OBSERVAȚII
50	<b>LICEUL TEORETIC "BENJAMIN FRANKLIN"</b>	<b>6</b>	<b>168</b>	<b>6</b>			
	Matematică-informatică	1	28		5,28	249	
	Științe ale naturii	3	84	2	6,32	250	
	Filologie	2	56	4	6,86	251	
51	<b>LICEUL TEORETIC BILINGV "DECEBAL"</b>	<b>4</b>	<b>112</b>	<b>8</b>			
	Matematică-informatică	1	28	2	5,39	252	
	Filologie	1	28	2		253	
	Științe sociale	2	56	4	6,87	254	
52	<b>ȘCOALA SUPERIOARĂ COMERCIALĂ "NICOLAE KRETZULESCU"</b>	<b>7</b>	<b>196</b>	<b>10</b>			
	Filiera tehnologică - SERVICII - Comerț	1	28	2	8,16	255	tehnician în achiziții și contractări
	Filiera tehnologică - SERVICII - Economic	5	140	6	8,37	256	1 tehnician în administrație, 4 tehnician în activități economice (1 intensiv engleză, 1 intensiv germană)
	Filiera tehnologică - SERVICII - Turism și alimentație	1	28	2	8,36	257	tehnician în turism (intensiv engleză)
53	<b>COLEGIUL TEHNIC "COSTIN D. NENIȚESCU"</b>	<b>4</b>	<b>112</b>	<b>8</b>			
	Științe ale naturii	1	28	2	5,96	258	
	Filiera tehnologică - TEHNIC - Chimie industrială	1	28	2		259	tehnician chimist de laborator (intensiv engleză)



Nr. crt.	FILIERĂ / PROFIL / DOMENIUL PREGĂTIRII DE BAZĂ / SPECIALIZARE	Număr clase	Număr total locuri	Număr locuri pentru elevii romi	Media ultimului admis	Codificare	OBSERVAȚII
	Filiera tehnologică - RESURSE NATURALE ȘI PROTECȚIA MEDIULUI - Protecția mediului	1	28	2	4,42	260	tehnician ecolog și protecția calității mediului (intensiv engleză)
	Filiera tehnologică - RESURSE NATURALE ȘI PROTECȚIA MEDIULUI - Industrie alimentară	1	28	2		261	tehnician analize produse alimentare (intensiv engleză)
54	<b>LICEUL TEORETIC "NICHITA STĂNESCU"</b>	<b>5</b>	<b>140</b>	<b>8</b>			
	Matematică-informatică	2	56	2	5,35	262	
	Științe sociale	3	84	6	4,98	263	
55	<b>COLEGIUL TEHNIC "ANGHEL SALIGNY"</b>	<b>5</b>	<b>140</b>	<b>10</b>			
	Filiera tehnologică - TEHNIC - Mecanică	1	28	2	4,68	264	tehnician mecanic pentru întreținere și reparații
	Filiera tehnologică - TEHNIC - Electric	1	28	2		265	tehnician electrotehnist
	Filiera tehnologică - TEHNIC - Construcții, instalații și lucrări publice	3	84	6	3,89	266	2 tehnician în construcții și lucrări publice, 1 tehnician instalator pentru construcții
56	<b>COLEGIUL TEHNIC "MIHAI BRAVU"</b>	<b>6</b>	<b>168</b>	<b>8</b>			
	Filiera tehnologică - TEHNIC - Electric	1	28	2	4,10	267	tehnician în instalații electrice
	Filiera tehnologică - TEHNIC - Construcții, instalații și lucrări publice	3	84	2	3,97	268	tehnician în construcții și lucrări publice (1 intensiv engleză), tehnician instalator pentru construcții (intensiv franceză)
	Filiera tehnologică - TEHNIC - Mecanică	2	56	4	5,59	269	tehnician mecanic pentru întreținere și reparații

Nr. crt.	FILIERĂ / PROFIL / DOMENIUL PREGĂTIRII DE BAZĂ / SPECIALIZARE	Număr clase	Număr total locuri	Număr locuri pentru elevii romi	Media ultimului admis	Codificare	OBSERVAȚII
57	<b>LICEUL TEHNOLOGIC "ELIE RADU"</b>	<b>3</b>	<b>84</b>	<b>6</b>			
	Filiera tehnologică - TEHNIC - Mecanică	1	28	2	3,62	270	tehnician mecanic pentru întreținere și reparații
	Filiera tehnologică - TEHNIC - Construcții, instalații și lucrări publice	1	28	2	4,62	271	tehnician în construcții și lucrări publice
	Filiera tehnologică - TEHNIC - Electric	1	28	2		272	tehnician în instalații electrice
58	<b>LICEUL TEHNOLOGIC "NICOLAE TECLU"</b>	<b>4</b>	<b>112</b>	<b>8</b>			
	Științe ale naturii	1	28	2	6,22	273	
	Filiera tehnologică - TEHNIC - Mecanică	1	28	2	4,02	274	tehnician prelucrări pe mașini cu comandă numerică
	Filiera tehnologică - TEHNIC - Chimie industrială	1	28	2	3,58	275	tehnician chimist de laborator
	Filiera tehnologică - TEHNIC - Materiale de construcții	1	28	2		276	tehnician în industria sticlei și ceramicii
59	<b>LICEUL TEHNOLOGIC "DRAGOMIR HURMUZESCU"</b>	<b>3</b>	<b>84</b>	<b>6</b>			
	Filiera tehnologică - SERVICII - Economic	1	28	2	5,26	277	tehnician în activități economice
	Filiera tehnologică - SERVICII - Estetica și igiena corpului omenesc	1	28	2		278	coafor stilist
	Filiera tehnologică - TEHNIC - Electric	1	28	2		279	tehnician electrician electronist auto
60	<b>LICEUL TEHNOLOGIC THEODOR PALLADY</b>	<b>5</b>	<b>140</b>	<b>10</b>			
	Filiera tehnologică - TEHNIC - Electronică automatizări	1	28	2	5,21	280	tehnician operator tehnică de calcul
	Filiera tehnologică - TEHNIC - Mecanică	2	56	4	4,40	281	tehnician transporturi
	Filiera tehnologică - TEHNIC - Electric	2	56	4	4,16	282	1 tehnician electrician electronist auto, 1 tehnician metrolog

Nr. crt.	FILIERĂ / PROFIL / DOMENIUL PREGĂTIRII DE BAZĂ / SPECIALIZARE	Număr clase	Număr total locuri	Număr locuri pentru elevii romi	Media ultimului admis	Codificare	OBSERVAȚII
61	<b>COLEGIUL NAȚIONAL "MIHAI EMINESCU"</b>	<b>6</b>	<b>168</b>	<b>3</b>			
	Matematică-informatică	5	140	1	8,41	283	
	Filologie	1	28	2	8,54	284	intensiv engleză
62	<b>COLEGIUL NAȚIONAL "GHEORGHE ȘINCAI"</b>	<b>9</b>	<b>252</b>	<b>7</b>			
	Matematică-informatică	5	140	1	9,45	285	1 intensiv engleză
	Științe ale naturii	2	56	2	9,57	286	1 intensiv engleză
63	<b>COLEGIUL NAȚIONAL "ION CREANGA"</b>	<b>8</b>	<b>224</b>	<b>5</b>			
	Matematică-informatică	3	84	1	8,97	288	1 intensiv informatică, 1 intensiv engleză
	Științe ale naturii	2	56	2	8,90	289	1 intensiv japoneză
64	<b>COLEGIUL NAȚIONAL "OCTAV ONICESCU"</b>	<b>7</b>	<b>196</b>	<b>6</b>			
	Matematică-informatică	4	112		7,08	291	1 intensiv informatică, 1 intensiv engleză
	Filologie	2	56	4	7,79	292	
65	<b>COLEGIUL ROMANO - CATOLIC "SFÂNTUL IOSIF"</b>	<b>1</b>	<b>28</b>	<b>1</b>			
	Științe sociale	1	28	1		294	intensiv engleză
	<b>LICEUL TEOLOGIC ADVENTIST "ȘTEFAN DEMETRESCU"</b>	<b>1</b>	<b>28</b>	<b>2</b>			
66	Matematică-informatică	1	28	2	8,19	295	

Nr. crt.	FILIERĂ / PROFIL / DOMENIUL PREGĂTIRII DE BAZĂ / SPECIALIZARE	Număr clase	Număr total locuri	Număr locuri pentru elevii romi	Media ultimului admis	Codificare	OBSERVAȚII
67	<b>LICEUL TEHNOLOGIC DE METROLOGIE "TRAIAN VUIA"</b>	<b>5</b>	<b>140</b>	<b>8</b>			
	Matematică-informatică	1	28		4,88	296	intensiv informatică
	Filiera tehnologică - TEHNIC - Electric	2	56	4		297	tehnician metrolog
	Filiera tehnologică - TEHNIC - Electronică automatizări	2	56	4	4,29	298	1 tehnician în automatizări, 1 tehnician operator tehnică de calcul
68	<b>COLEGIUL TEHNIC "PETRU RAREȘ"</b>	<b>6</b>	<b>168</b>	<b>12</b>			
	Științe ale naturii	2	56	4	4,82	299	
	Filiera tehnologică - TEHNIC - Industrie textilă și pielărie	2	56	4	4,79	300	1 tehnician în industria pielăriei, 1 tehnician designer vestimentar
	Filiera tehnologică - TEHNIC - Chimie industrială	1	28	2	5,04	301	tehnician chimist de laborator
	Filiera tehnologică - RESURSE NATURALE ȘI PROTECȚIA MEDIULUI - Protecția mediului	1	28	2	4,92	302	tehnician ecolog și protecția calității mediului
69	<b>COLEGIUL TEHNIC "MIRON NICOLESCU"</b>	<b>2</b>	<b>56</b>	<b>4</b>			
	Filiera tehnologică - TEHNIC - Mecanică	2	56	4	4,23	303	1 tehnician proiectant CAD, 1 tehnician mecatronist
70	<b>LICEUL TEHNOLOGIC "DACIA"</b>	<b>5</b>	<b>140</b>	<b>10</b>			
	Matematică-informatică	1	28	2	4,35	304	
	Filiera tehnologică - TEHNIC - Mecanică	2	56	4	4,45	305	tehnician transporturi
	Filiera tehnologică - TEHNIC - Electric	2	56	4	4,14	306	tehnician electrician electronist auto
71	<b>LICEUL TEHNOLOGIC "MIRCEA VULCĂNESCU"</b>	<b>7</b>	<b>196</b>	<b>14</b>			
	Filiera tehnologică - SERVICII - Economic	5	140	10	5,87	307	tehnician în activități economice
	Filiera tehnologică - SERVICII - Turism și alimentație	2	56	4	6,81	308	tehnician în turism

Nr. crt.	FILIERĂ / PROFIL / DOMENIUL PREGĂTIRII DE BAZĂ / SPECIALIZARE	Număr clase	Număr total locuri	Număr locuri pentru elevii romi	Media ultimului admis	Codificare	OBSERVAȚII
72	<b>COLEGIUL NAȚIONAL "GHEORGHE LAZĂR"</b>	<b>9</b>	<b>252</b>	<b>7</b>			
	Matematică-informatică	3	84	1	9,65	309	
	Științe ale naturii	3	84	1	9,68	310	
	Filologie	1	28	2	9,64	311	
	Științe sociale	2	56	3	9,63	312	
73	<b>LICEUL TEORETIC "ION BARBU"</b>	<b>6</b>	<b>168</b>	<b>6</b>			
	Matematică-informatică	2	56		8,21	313	1 intensiv informatică, 1 intensiv engleză
	Științe ale naturii	2	56	2	8,66	314	
	Filologie	1	28	2	8,22	315	intensiv engleză
	Științe sociale	1	28	2	8,57	316	
74	<b>LICEUL TEORETIC "DIMITRIE BOLINTINEANU"</b>	<b>7</b>	<b>196</b>	<b>11</b>			
	Matematică-informatică	2	56	1	6,16	317	
	Științe ale naturii	2	56	4	6,92	318	
	Filologie	2	56	4	6,69	319	
	Științe sociale	1	28	2	7,42	320	
75	<b>LICEUL TEORETIC "ȘTEFAN ODOBLEJA"</b>	<b>6</b>	<b>168</b>	<b>7</b>			
	Matematică-informatică	4	112	7	5,31	321	1 intensiv informatică, 1 intensiv engleză
	Filologie	2	56		8,12	322	
76	<b>COLEGIUL TEHNIC ENERGETIC</b>	<b>4</b>	<b>112</b>	<b>8</b>			
	Matematică-informatică	1	28	2	4,40	323	intensiv informatică
	Filiera tehnologică - TEHNIC - Electric	2	56	4	4,69	324	tehnician în instalații electrice
	Filiera tehnologică - TEHNIC - Mecanică	1	28	2	4,84	325	tehnician mecanic pentru întreținere și reparații
77	<b>COLEGIUL TEHNIC DE INDUSTRIE ALIMENTARĂ "DUMITRU MOȚOC"</b>	<b>9</b>	<b>252</b>	<b>18</b>			
	Filiera tehnologică - RESURSE NATURALE ȘI PROTECȚIA MEDIULUI - Industrie alimentară	7	196	14	3,93	326	3 tehnician în industria alimentară, 4 tehnician analize produse alimentare
	Filiera tehnologică - TEHNIC - Electromecanică	2	56	4	4,65	327	tehnician electromecanic

Nr. crt.	FILIERĂ / PROFIL / DOMENIUL PREGĂTIRII DE BAZĂ / SPECIALIZARE	Număr clase	Număr total locuri	Număr locuri pentru elevii romi	Media ultimului admis	Codificare	OBSERVAȚII
78	<b>LICEUL TEHNOLOGIC "DIMITRIE GUSTI"</b>	<b>6</b>	<b>168</b>	<b>12</b>			
	Științe ale naturii	2	56	4	5,41	328	
	Științe sociale	2	56	4	4,41	329	
	Filiera tehnologică - TEHNIC - Mecanică	2	56	4	3,84	330	1 tehnician mecanic pentru întreținere și reparații, 1 tehnician prelucrări mecanice
79	<b>COLEGIUL TEHNOLOGIC "GRIGORE CERCHEZ"</b>	<b>5</b>	<b>140</b>	<b>9</b>			
	Matematică-informatică	1	28	1	4,83	331	
	Filiera tehnologică - TEHNIC - Mecanică	1	28	2	4,11	332	tehnician proiectant CAD
	Filiera tehnologică - SERVICII - Turism și alimentație	3	84	6	4,62	333	tehnician în turism
80	<b>COLEGIUL ECONOMIC "VIILOR"</b>	<b>16</b>	<b>448</b>	<b>32</b>			
	Filiera tehnologică - SERVICII - Turism și alimentație	9	252	18	6,53	334	3 tehnician în turism, 3 tehnician în gastronomie, 3 organizator banqueting
	Filiera tehnologică - SERVICII - Economic	4	112	8	6,15	335	tehnician în activități economice
	Filiera tehnologică - SERVICII - Comerț	3	84	6	5,62	336	2 tehnician în activități de comerț, 1 tehnician în achiziții și contractări
81	<b>COLEGIUL NAȚIONAL "ELENA CUZA"</b>	<b>4</b>	<b>112</b>	<b>2</b>			
	Matematică-informatică	2	56		8,64	337	intensiv informatică
	<i>Filologie - bilingv engleză</i>	<i>1</i>	<i>28</i>		<i>8,28</i>	<i>338</i>	
	Filologie	1	28	2	8,66	339	
82	<b>COLEGIUL NAȚIONAL "GRIGORE MOISIL"</b>	<b>6</b>	<b>168</b>	<b>4</b>			
	Matematică-informatică	5	140	2	9,09	340	1 intensiv engleză, 1 intensiv informatică
	Filologie	1	28	2	9,10	341	intensiv engleză

Nr. crt.	FILIERĂ / PROFIL / DOMENIUL PREGĂTIRII DE BAZĂ / SPECIALIZARE	Număr clase	Număr total locuri	Număr locuri pentru elevii romi	Media ultimului admis	Codificare	OBSERVAȚII
83	<b>LICEUL TEORETIC "MARIN PREDĂ"</b>	<b>5</b>	<b>140</b>	<b>8</b>			
	Matematică-informatică	1	28		4,44	342	intensiv informatică
	Științe ale naturii	1	28	2	5,24	343	
	Filologie	2	56	4	6,53	344	1 intensiv engleză
	Științe sociale	1	28	2	5,77	345	
84	<b>LICEUL TEORETIC "TUDOR VLADIMIRESCU"</b>	<b>7</b>	<b>196</b>	<b>10</b>			
	Matematică-informatică	2	56		7,81	346	
	Științe ale naturii	2	56	4	7,51	347	
	Filologie	2	56	4	7,67	348	
	Științe sociale	1	28	2	7,55	349	
85	<b>LICEUL TEORETIC "EUGEN LOVINESCU"</b>	<b>5</b>	<b>140</b>	<b>5</b>			
	Matematică-informatică	2	56		6,69	350	intensiv informatică
	Filologie	2	56	4	8,07	351	1 intensiv engleză
	<i>Filologie - bilingv portugheză</i>	<i>1</i>	<i>28</i>	<i>1</i>	<i>7,73</i>	<i>352</i>	<i>nu se susține probă de verificare a cunoștințelor de limbă modernă</i>
86	<b>LICEUL TEHNOLOGIC "SF. ANTIM IVIREANU"</b>	<b>1</b>	<b>28</b>	<b>2</b>			
	Filiera tehnologică - SERVICII - Turism și alimentație	1	28	2	6,48	353	tehnician în turism
87	<b>COLEGIUL TEHNIC DE POȘTĂ ȘI TELECOMUNICAȚII "GHEORGHE AIRINEI"</b>	<b>5</b>	<b>140</b>	<b>9</b>			
	Matematică-informatică	1	28	1	5,84	354	
	Filiera tehnologică - TEHNIC - Electronică automatizări	2	56	4	4,71	355	tehnician de telecomunicații
	Filiera tehnologică - SERVICII - Economic	1	28	2	5,49	356	tehnician în activități de poștă
	Filiera tehnologică - SERVICII - Turism și alimentație	1	28	2	6,67	357	organizator banqueting

Nr. crt.	FILIERĂ / PROFIL / DOMENIUL PREGĂTIRII DE BAZĂ / SPECIALIZARE	Număr clase	Număr total locuri	Număr locuri pentru elevii romi	Media ultimului admis	Codificare	OBSERVAȚII
88	<b>COLEGIUL TEHNIC "PETRU MAIOR"</b>	<b>6</b>	<b>168</b>	<b>10</b>			
	Matematică-informatică	1	28		6,01	358	intensiv engleză
	Filologie	1	28	2	7,22	359	intensiv engleză
	Filiera tehnologică - TEHNIC - Mecanică	2	56	4	4,26	360	tehnician mecatronist
	Filiera tehnologică - TEHNIC - Electric	1	28	2	5,71	361	tehnician în instalații electrice
	Filiera tehnologică - RESURSE NATURALE ȘI PROTECȚIA MEDIULUI - Protecția mediului	1	28	2	6,47	362	tehnician ecolog și protecția calității mediului
89	<b>LICEUL TEHNOLOGIC "PETRU PONI"</b>	<b>4</b>	<b>112</b>	<b>8</b>			
	Filiera tehnologică - TEHNIC - Mecanică	2	56	4	3,99	363	tehnician transporturi
	Filiera tehnologică - TEHNIC - Electric	1	28	2	4,41	364	tehnician în instalații electrice
	Filiera tehnologică - SERVICII - Economic	1	28	2		365	tehnician în activități economice
90	<b>COLEGIUL TEHNIC "IULIU MANIU"</b>	<b>9</b>	<b>252</b>	<b>16</b>			
	Matematică-informatică	1	28		4,31	366	intensiv informatică
	Filiera tehnologică - TEHNIC - Mecanică	5	140	10	3,97	367	tehnician transporturi
	Filiera tehnologică - TEHNIC - Electric	1	28	2	3,59	368	tehnician electrician electronist auto
	Filiera tehnologică - SERVICII - Turism și alimentație	2	56	4	4,25	369	1 tehnician în turism, 1 tehnician în hotelărie
91	<b>LICEUL CU PROGRAM SPORTIV "MIRCEA ELIADE"</b>	<b>2</b>	<b>56</b>	<b>4</b>			
	Științe ale naturii	1	28	2	6,60	370	
	Științe sociale	1	28	2	3,99	371	
92	<b>COLEGIUL TEHNIC "GHEORGHE ASACHI"</b>	<b>4</b>	<b>112</b>	<b>8</b>			
	Matematică-informatică	1	28	2	4,40	372	
	Filiera tehnologică - TEHNIC - Mecanică	1	28	2		373	tehnician proiectant CAD
	Filiera tehnologică - TEHNIC - Industrie textilă și pielărie	2	56	4	5,23	374	1 tehnician în industria textilă, 1 tehnician designer vestimentar



Nr. crt.	FILIERĂ / PROFIL / DOMENIUL PREGĂTIRII DE BAZĂ / SPECIALIZARE	Număr clase	Număr total locuri	Număr locuri pentru elevii romi	Media ultimului admis	Codificare	OBSERVAȚII
93	<b>COLEGIUL TEHNIC "CAROL I"</b>	<b>5</b>	<b>140</b>	<b>10</b>			
	Filiera tehnologică - TEHNIC - Mecanică	3	84	6	3,96	375	1 tehnician proiectant CAD, 1 tehnician transporturi, 1 tehnician prelucrări mecanice
	Filiera tehnologică - TEHNIC - Electric	1	28	2		376	tehnician electrotehnist
	Filiera tehnologică - RESURSE NATURALE ȘI PROTECȚIA MEDIULUI - Protecția mediului	1	28	2	4,36	377	tehnician ecolog și protecția calității mediului
94	<b>COLEGIUL ECONOMIC "COSTIN C. KIRIȚESCU"</b>	<b>6</b>	<b>168</b>	<b>12</b>			
	Filiera tehnologică - SERVICII - Economic	4	112	8	7,31	378	tehnician în activități economice
	Filiera tehnologică - SERVICII - Turism și alimentație	2	56	4	7,54	379	tehnician în turism

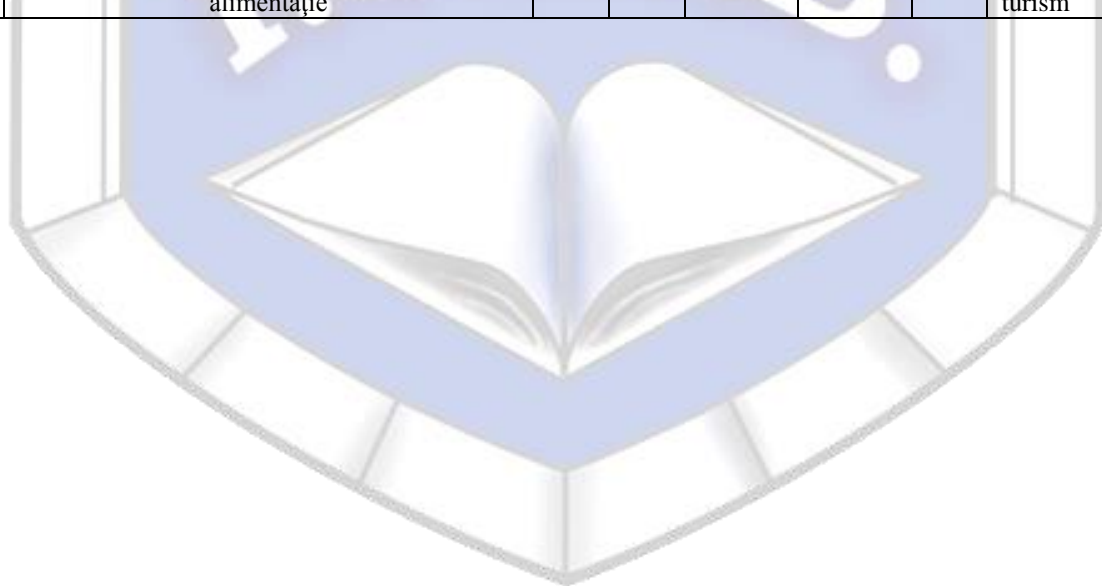

**Planul de școlarizare pentru clasa a IX-a, învățământ liceal cu frecvență - zi, filiera vocațională și specializarea filologie din cadrul liceului Waldorf, locuri care urmează a fi ocupate prin promovarea probelor de aptitudini**

Nr. crt.	PROFIL	Număr clase	Număr total locuri	Număr locuri pentru elevii romi	Calificare profesională	Disciplină sportivă
1	COLEGIUL NAȚIONAL "AUREL VLAICU"	2	56	2		
	SPORTIV	2	56	2	instructor sportiv	rugby (băieți), baschet (băieți)
2	LICEUL DE ARTE PLASTICE "NICOLAE TONITZA"	5	140	5		
	ARTE VIZUALE	5	140	5	tehnician pentru tehnici artistice	
3	LICEUL "DIMITRIE PACIUREA"	2	56	2		
	ARTE VIZUALE	2	56	2	tehnician pentru tehnici artistice	
4	COLEGIUL NAȚIONAL DE MUZICĂ "GEORGE ENESCU"	2	56	4		
	MUZICĂ	2	56	4	instrumentist	
5	LICEUL GRECO-CATOLIC "TIMOTEI CIPARIU"	1	28	2		
	TEOLOGIC	1	28	2		
6	COLEGIUL TEHNIC "MEDIA"	2	56	2		
	SPORTIV	2	56	2	instructor sportiv	handbal (fete/băieți)
7	COLEGIUL TEHNIC DE MATERIAL RULANT PENTRU TRANSPORTURI FERROVIARE BUCUREȘTI	1	28	2		
	SPORTIV	1	28	2	instructor sportiv	rugby (băieți)
8	COLEGIUL TEHNIC FERROVIAR "MIHAI I"	2	56	2		
	SPORTIV	2	56	2	instructor sportiv	volei (fete/băieți), fotbal (băieți)
9	COLEGIUL TEHNIC MECANIC "GRIVIȚA"	1	28	2		
	SPORTIV	1	28	2	instructor sportiv	rugby (băieți)
10	COLEGIUL TEHNIC DE ARHITECTURĂ ȘI LUCRĂRI PUBLICE "IOAN N. SOCOLESCU"	3	84	2		

Nr. crt.	PROFIL	Număr clase	Număr total locuri	Număr locuri pentru elevii romi	Calificare profesională	Disciplină sportivă
	ARTE VIZUALE - arhitectură	3	84	2	desenator tehnic pentru arhitectură și design	
11	<b>COLEGIUL NAȚIONAL "EMIL RACOVIȚĂ"</b>	2	56	2		
	SPORTIV	2	56	2	instructor sportiv	înot (fete/băieți), polo pe apă (băieți), sărituri în apă (fete/băieți), atletism (fete/băieți), baschet (fete/băieți), tenis de câmp (fete/băieți), hochei pe gheață (băieți), gimnastică artistică (băieți), karate (fete/băieți), volei (fete), badminton (fete/băieți)
12	<b>LICEUL TEORETIC WALDORF</b>	1	28	2		
	Filiera teoretică, Profil uman - Filologie	1	28	2		
13	<b>LICEUL TEHNOLOGIC "SFÂNTUL PANTELIMON"</b>	1	28	2		
	SPORTIV	1	28	2	instructor sportiv	fotbal (băieți)
14	<b>LICEUL TEOLOGIC BAPTIST "LOGOS"</b>	1	28	2		
	TEOLOGIC	1	28	2		
15	<b>COLEGIUL TEHNIC "ANGHEL SALIGNY"</b>	2	56	2		
	SPORTIV	2	56	2	instructor sportiv	atletism (fete/băieți), fotbal (băieți), badminton (băieți), baschet (fete/băieți), handbal (fete/băieți), hochei pe iarbă (fete/băieți), volei (fete/băieți), karate (fete/băieți), dans sportiv (fete/băieți)

Nr. crt.	PROFIL	Număr clase	Număr total locuri	Număr locuri pentru elevii romi	Calificare profesională	Disciplină sportivă
16	LICEUL TEHNOLOGIC "ELIE RADU"	2	56	4		
	SPORTIV	2	56	4	instructor sportiv	fotbal (fete/băieți), atletism (fete/băieți), baschet (băieți), handbal (fete/băieți), hochei pe iarbă (fete/băieți), karate (fete/băieți), lupte libere (fete/băieți)
17	LICEUL TEORETIC "BENJAMIN FRANKLIN"	1	28	2		
	SPORTIV	1	28	2	instructor sportiv	taekwondo (fete/băieți), fotbal (băieți), volei (fete)
18	LICEUL DE COREGRAFIE "FLORIA CAPSALI"	1	28	2		
	COREGRAFIE	1	28	2	balerin / dansator	
19	COLEGIUL NAȚIONAL DE ARTE "DINU LIPATTI"	3	84	4		
	MUZICĂ	2	56	2	instrumentist	
	TEATRU	1	28	2	instructor de teatru	
20	SEMINARUL TEOLOGIC ORTODOX	2	56	2		
	TEOLOGIC	2	56	2	preot	
21	COLEGIUL ROMANO - CATOLIC "SFÂNTUL IOSIF"	1	28	2		
	TEOLOGIC	1	28	2		
22	LICEUL TEOLOGIC ADVENTIST "ȘTEFAN DEMETRESCU"	2	56	2		
	TEOLOGIC	2	56	2		
23	LICEUL TEOLOGIC PENTICOSTAL "EMANUEL"	2	56	2		
	TEOLOGIC	2	56	4		

Nr. crt.	PROFIL	Număr clase	Număr total locuri	Număr locuri pentru elevii romi	Calificare profesională	Disciplină sportivă
24	<b>COLEGIUL NAȚIONAL "OCTAV ONICESCU"</b>	<b>1</b>	<b>28</b>	<b>2</b>		
	SPORTIV	1	28	2	instructor sportiv	atletism (fete/băieți)
25	<b>COLEGIUL TEHNIC "MIRON NICOLESCU"</b>	<b>1</b>	<b>28</b>	<b>2</b>		
	SPORTIV	1	28	2	instructor sportiv	rugby (băieți)
26	<b>COLEGIUL NAȚIONAL "ELENA CUZA"</b>	<b>1</b>	<b>28</b>	<b>2</b>		
	PEDAGOGIC	1	28	2	învățător - educatoare	
27	<b>LICEUL CU PROGRAM SPORTIV "MIRCEA ELIADE"</b>	<b>3</b>	<b>84</b>	<b>3</b>		
	SPORTIV	3	84	3	instructor sportiv	fotbal (băieți), tenis de câmp (fete/băieți), judo (fete/băieți), volei (fete), lupte (fete/băieți), handbal (fete), atletism (fete), scrimă (băieți)
28	<b>COLEGIUL TEHNIC DE POȘTĂ ȘI TELECOMUNICAȚII "GHEORGHE AIRINEI"</b>	<b>1</b>	<b>28</b>	<b>2</b>		
	SPORTIV	1	28	2	instructor sportiv	atletism (băieți), handbal (băieți), haltere (băieți), judo (băieți), lupte (băieți), polo (băieți), rugby (băieți), scrimă (fete), volei (băieți)

**Planul de școlarizare pentru clasa a IX-a, învățământ liceal cu frecvență – seral, locuri care urmează a fi ocupate prin ședință publică**

Nr. crt.	FILIERĂ / PROFIL / DOMENIUL PREGĂTIRII DE BAZĂ / SPECIALIZARE	Număr clase	Număr total locuri	Număr locuri pentru elevii romi	OBSERVAȚII
1	<b>COLEGIUL TEHNIC "MIRCEA CEL BĂTRÂN"</b>	1	28	2	
	Filiera tehnologică - TEHNIC - Mecanică	1	28	2	tehnician mecanic pentru întreținere și reparații
2	<b>COLEGIUL TEHNIC MECANIC "GRIVIȚA"</b>	1	28	2	
	Filiera tehnologică - TEHNIC - Mecanică	1	28	2	tehnician proiectant CAD
3	<b>COLEGIUL TEHNIC FERROVIAR "MIHAI I"</b>	1	28	2	
	Filiera tehnologică - TEHNIC - Electric	1	28	2	tehnician în instalații electrice
4	<b>COLEGIUL TEHNIC DE MATERIAL RULANT PENTRU TRANSPORTURI FERROVIARE BUCUREȘTI</b>	1	28	2	
	Filiera tehnologică - TEHNIC - Mecanică	1	28	2	tehnician mecanic pentru întreținere și reparații
5	<b>LICEUL TEHNOLOGIC "SFÂNTUL PANTELIMON"</b>	1	28	2	
	Filiera tehnologică - TEHNIC - Mecanică	1	28	2	tehnician mecanic pentru întreținere și reparații
6	<b>COLEGIUL TEHNIC "EDMOND NICOLAU"</b>	1	28	2	
	Filiera tehnologică - TEHNIC - Mecanică	1	28	2	tehnician mecatronist
7	<b>LICEUL TEHNOLOGIC "MECANICĂ FINĂ"</b>	1	28	2	
	Filiera tehnologică - TEHNIC - Mecanică	1	28	2	tehnician mecatronist
8	<b>LICEUL TEHNOLOGIC "CONSTANTIN BRÂNCUȘI"</b>	1	28	2	
	Filiera tehnologică - TEHNIC - Fabricarea produselor din lemn	1	28	2	tehnician în prelucrarea lemnului
9	<b>COLEGIUL TEHNIC "ANGHEL SALIGNY"</b>	2	56	4	
	Filiera tehnologică - TEHNIC - Construcții, instalații și lucrări publice	2	56	4	1 tehnician în construcții și lucrări publice, 1 tehnician instalator pentru construcții
10	<b>COLEGIUL TEHNIC "MIHAI BRAVU"</b>	1	28	2	
	Filiera tehnologică - TEHNIC - Mecanică	1	28	2	tehnician mecanic pentru întreținere și reparații

Nr. crt.	FILIERĂ / PROFIL / DOMENIUL PREGĂTIRII DE BAZĂ / SPECIALIZARE	Număr clase	Număr total locuri	Număr locuri pentru elevii romi	OBSERVAȚII
11	<b>LICEUL TEHNOLOGIC THEODOR PALLADY</b>	1	28	2	
	Filiera tehnologică - TEHNIC - Electronică automatizări	1	28	2	tehnician operator tehnică de calcul
12	<b>LICEUL TEHNOLOGIC "ELIE RADU"</b>	2	56	4	
	Filiera tehnologică - TEHNIC - Mecanică	2	56	4	tehnician mecanic pentru întreținere și reparații
13	<b>LICEUL TEHNOLOGIC "DRAGOMIR HURMUZESCU"</b>	1	28	2	
	Filiera tehnologică - TEHNIC - Mecanică	1	28	2	tehnician mecatronist
14	<b>LICEUL TEORETIC BILINGV "DECEBAL"</b>	1	28	2	
	Filiera teoretică - UMAN - Științe sociale	1	28	2	
15	<b>COLEGIUL TEHNIC "PETRU RAREȘ"</b>	1	28	2	
	Filiera teoretică - REAL - Științe ale naturii	1	28	2	
16	<b>COLEGIUL TEHNIC DE INDUSTRIE ALIMENTARĂ "DUMITRU MOȚOC"</b>	1	28	2	
	Filiera tehnologică - RESURSE NATURALE ȘI PROTECȚIA MEDIULUI - Industrie alimentară	1	28	2	tehnician analize produse alimentare
17	<b>LICEUL TEHNOLOGIC "DIMITRIE GUSTI"</b>	2	56	4	
	Filiera teoretică - REAL - Științe ale naturii	2	56	4	
18	<b>COLEGIUL TEHNIC DE POȘTĂ ȘI TELECOMUNICAȚII "GHEORGHE AIRINEI"</b>	1	28	2	
	Filiera tehnologică - TEHNIC - Electronică automatizări	1	28	2	tehnician de telecomunicații
19	<b>LICEUL TEHNOLOGIC "PETRU PONI"</b>	2	56	4	
	Filiera tehnologică - TEHNIC - Electric	2	56	4	tehnician în instalații electrice
20	<b>COLEGIUL TEHNIC "CAROL I"</b>	1	28	2	
	Filiera tehnologică - TEHNIC - Electric	1	28	2	tehnician în instalații electrice

**Planul de școlarizare - învățământ liceal cu frecvență redusă, locuri care urmează a fi ocupate prin ședință publică**

Nr. crt.	FILIERĂ / PROFIL / SPECIALIZARE	Număr clase	Număr total locuri	Număr locuri pentru elevii romi
1	<b>LICEUL TEORETIC "GEORGE CĂLINESCU"</b>	1	28	2
	Filiera teoretică - UMAN - Filologie	1	28	2
2	<b>COLEGIUL TEHNIC FERVIAR "MIHAI I"</b>	1	28	2
	Filiera teoretică - REAL - Matematică-informatică	1	28	2
3	<b>COLEGIUL TEHNIC DE MATERIAL RULANT PENTRU TRANSPORTURI FERROVIARE BUCUREȘTI</b>	1	28	2
	Filiera teoretică - REAL - Matematică-informatică	1	28	2
4	<b>LICEUL TEHNOLOGIC "ELECTRONICA INDUSTRIALĂ"</b>	1	28	2
	Filiera teoretică - REAL - Științe ale naturii	1	28	2
5	<b>COLEGIUL TEHNIC "TRAIAN"</b>	1	28	2
	Filiera teoretică - REAL - Matematică-informatică	1	28	2
6	<b>LICEUL TEORETIC BILINGV "DECEBAL"</b>	2	56	4
	Filiera teoretică - UMAN - Științe sociale	2	56	4
7	<b>LICEUL TEORETIC "BENJAMIN FRANKLIN"</b>	2	56	4
	Filiera teoretică - REAL - Științe ale naturii	1	28	2
	Filiera teoretică - UMAN - Filologie	1	28	2
8	<b>LICEUL TEHNOLOGIC THEODOR PALLADY</b>	1	28	2
	Filiera teoretică - UMAN - Filologie	1	28	2
9	<b>COLEGIUL TEHNIC "MIRON NICOLESCU"</b>	1	28	2
	Filiera teoretică - REAL - Matematică-informatică	1	28	2
10	<b>LICEUL TEHNOLOGIC "DACIA"</b>	1	28	2
	Filiera teoretică - REAL - Matematică-informatică	1	28	2
11	<b>LICEUL TEORETIC "DIMITRIE BOLINTINEANU"</b>	2	56	4
	Filiera teoretică - REAL - Științe ale naturii	1	28	2
	Filiera teoretică - UMAN - Științe sociale	1	28	2



12	<b>LICEUL TEHNOLOGIC "DIMITRIE GUSTI"</b>	<b>4</b>	<b>112</b>	<b>8</b>
	Filiera teoretică - REAL - Științe ale naturii	3	84	6
	Filiera teoretică - UMAN - Științe sociale	1	28	2
13	<b>COLEGIUL TEHNIC ENERGETIC</b>	<b>2</b>	<b>56</b>	<b>4</b>
	Filiera teoretică - REAL - Matematică-informatică	2	56	4
14	<b>COLEGIUL TEHNOLOGIC "GRIGORE CERCHEZ"</b>	<b>3</b>	<b>84</b>	<b>6</b>
	Filiera teoretică - REAL - Matematică-informatică	3	84	6
15	<b>COLEGIUL TEHNIC "IULIU MANIU"</b>	<b>2</b>	<b>56</b>	<b>4</b>
	Filiera teoretică - REAL - Matematică-informatică	2	56	4
16	<b>COLEGIUL TEHNIC DE POȘTĂ ȘI TELECOMUNICAȚII "GHEORGHE AIRINEI"</b>	<b>1</b>	<b>28</b>	<b>2</b>
	Filiera teoretică - REAL - Matematică-informatică	1	28	2
17	<b>LICEUL TEHNOLOGIC "PETRU PONI"</b>	<b>1</b>	<b>28</b>	<b>2</b>
	Filiera teoretică - REAL - Matematică-informatică	1	28	2

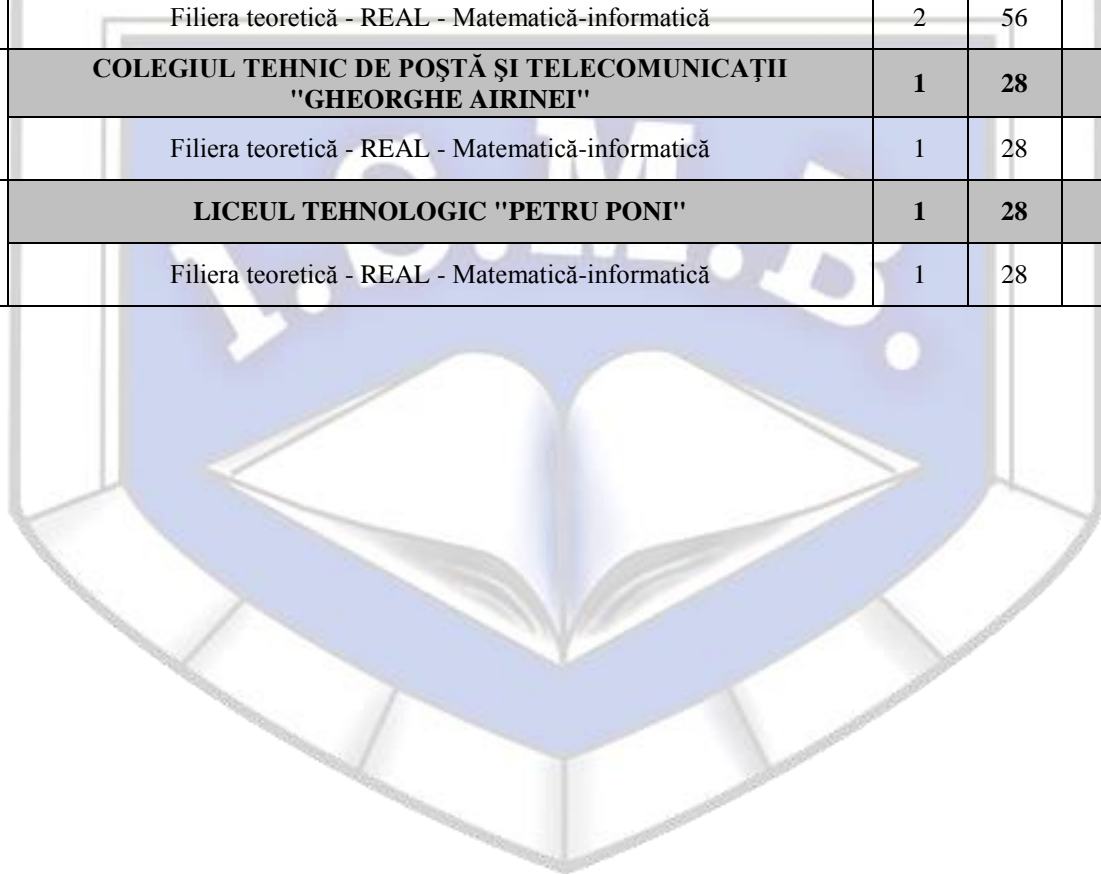

**Planul de școlarizare pentru clasa a IX-a, învățământ liceal special cu frecvență – zi, locuri care nu participă la repartizarea computerizată**

Nr. crt.	FILIERĂ / PROFIL / DOMENIUL PREGĂTIRII DE BAZĂ / SPECIALIZARE	Număr clase	Număr total locuri
1	<b>LICEUL TEHNOLOGIC SPECIAL "REGINA ELISABETA"</b>	<b>2</b>	<b>24</b>
	Filiera teoretică - UMAN - Filologie	1	12
	Filiera tehnologică - TEHNIC - Fabricarea produselor din lemn	1	12
2	<b>LICEUL TEHNOLOGIC SPECIAL NR. 3</b>	<b>3</b>	<b>36</b>
	Filiera teoretică - REAL- Științe ale naturii	1	12
	Filiera tehnologică - TEHNIC - Fabricarea produselor din lemn	1	12
	Filiera tehnologică - SERVICII - Turism și alimentație	1	12
3	<b>ȘCOALA PROFESIONALĂ SPECIALĂ NR. 2</b>	<b>6</b>	<b>72</b>
	Filiera tehnologică - TEHNIC - Fabricarea produselor din lemn	2	24
	Filiera tehnologică - TEHNIC - Mecanică	1	12
	Filiera tehnologică - TEHNIC - Construcții, instalații și lucrări publice	1	12
	Filiera tehnologică - RESURSE NATURALE ȘI PROTECȚIA MEDIULUI - Industrie alimentară	2	24
4	<b>ȘCOALA PROFESIONALĂ SPECIALĂ NR. 3</b>	<b>7</b>	<b>84</b>
	Filiera tehnologică - TEHNIC - Industrie textilă și pielărie	2	24
	Filiera tehnologică - TEHNIC - Construcții, instalații și lucrări publice	1	12
	Filiera tehnologică - RESURSE NATURALE ȘI PROTECȚIA MEDIULUI - Industrie alimentară	2	24
	Filiera tehnologică - SERVICII - Turism și alimentație	2	24

**REȚEAUA liceelor, autorizate sau acreditate, care organizează admitere în clasa a IX-a**

Nr. crt.	Sector	Unitatea de învățământ	Adresa	Telefon
1.	1	Școala Europeană București	B-dul Lascăr Catargiu nr. 50	021.311.77.71 / 021.311.77.72
2.	1	Liceul Tehnologic Particular "Onicescu-Mihoc"	Calea Griviței nr. 56	031.425.27.94 / 031.430.87.22
3.	1	Complexul Școlar CRONOS	Șos. Nicolae Titulescu nr. 50-52	021.222.50.50
4.	1	Liceul Teoretic Național	Str. Buzești nr. 14-18	031.438.12.24
5.	1	Liceul FEG București	Str. Walter Mărăcineanu nr. 1-3, etaj 2, sala 205	021.311.10.54
6.	2	Liceul Teoretic "Ecoprof"	Șos. Pantelimon nr. 25	021.252.20.38 / 031.425.50.54
7.	3	Liceul Teoretic Internațional de Informatică București	Șos. Mihai Bravu nr. 428	021.327.54.43
8.	3	Liceul Tehnologic "Traian Lalescu"	B-dul Energeticienilor nr. 9E	021.346.79.75
9.	3	Liceul Teoretic "Hyperion"	Șos. Mihai Bravu nr. 288C	031.103.28.03 / 031.103.28.04
10.	3	Complexul Educațional Lauder-Reut	Str. Iuliu Barasch nr. 15	031.805.57.72 / fax: 021.322.97.95
11.	3	Liceul Teoretic "Mihai Ionescu"	Str. Căuzași nr. 43	021.323.54.95
12.	3	Liceul Tehnologic Profesia	Str. Ilioara nr. 16	021.348.66.38
13.	6	Colegiul UCCECOM "Spiru Haret"	Str. Ec. Cezărescu nr. 47-59	021.316.61.95, 021.316.61.96
14.	6	Liceul Teoretic "Atlas"	Str. Pascani nr. 2	021.440.07.08
15.	6	Liceul Teoretic "Dr. Constantin Angelescu"	B-dul Timișoara nr. 6	021.413.43.40
16.	6	Liceul Teoretic "Phoenix"	Str. Fabricii nr. 22	021.434.13.64

## ÎNVĂȚĂMÂNT PARTICULAR - PLANUL DE ȘCOLARIZARE PENTRU CLASA A IX-A, LICEU

Sector	Unitatea de învățământ	Forma de învățământ	Filiera	Profil	Domeniul pregătirii de bază	Specializare / Calificare profesională	Nr. clase	Media ultimului admis	Baza legală de funcționare
1	Școala Europeană București	Zi	Teoretică	Uman		Filologie - bilingv engleză	1		OMECEI de autorizare nr. 4765/20.08.2009
				Real		Matematică-informatică - bilingv engleză	1	8,50	
1	Liceul Particular "Onicescu-Mihoc"	Zi	Tehnologică	Servicii	Economic	Tehnician în activități economice	1	5	OMECEI de acreditare nr. 5116/09.09.2009
		Seral					2	5	
		Frecvență redusă					3	5	
1	Complexul Școlar CRONOS	Zi	Tehnologică	Servicii	Turism și alimentație	Tehnician în turism	1	7,60	OMECEI de acreditare nr. 5106/09.09.2009
			Teoretică	Uman		Filologie - intensiv engleză	1	7,93	OMECEI de autorizare nr. 4747/24.08.2010
1	Liceul Teoretic Național	Zi	Teoretică	Uman		Filologie	1	7,19	OMECEI de autorizare nr. 4963/02.08.2012
				Real		Matematică-informatică	1		
1	Liceul FEG București	Zi	Teoretică	Uman		Științe sociale	1		OMECEI de autorizare nr. 4745/19.08.2009
		Frecvență redusă					1		
2	Liceul Teoretic "Ecoprof"	Zi	Teoretică	Real		Matematică-informatică	1	5,00	OMEN de autorizare nr. 3727/02.04.2003
3	Liceul Teoretic Internațional de Informatică București	Zi	Teoretică	Real		Matematică-informatică	4	8,50	OMECEI de acreditare nr. 5641/14.11.2006
						Științe ale naturii	1	8,50	OMECEI de autorizare nr. 5836/26.09.2012
						Filologie	2	8,00	OMECEI de acreditare nr. 3819/04.05.2009

Inspectoratul Școlar al Municipiului București

Sector	Unitatea de învățământ	Forma de învățământ	Filiera	Profil	Domeniul pregătirii de bază	Specializare / Calificare profesională	Nr. clase	Media ultimului admis	Baza legală de funcționare
3	Liceul Tehnologic "Traian Lalescu"	Zi	Tehnologică	Servicii	Economic	Tehnician în activități economice	1		OMECEI de acreditare nr. 4346/12.06.2009
		Frecvență redusă					1		
3	Liceul Teoretic "Hyperion"	Zi	Teoretică	Real	Economic	Matematică-informatică	2		OMECEI de acreditare nr. 1607/25.07.2007
				Științe ale naturii		2			
		Uman	Filologie	2					
		Tehnologică	Servicii	Tehnician în activități economice	2				
Frecvență redusă	Teoretică	Uman	Filologie	1					
3	Complexul Educațional Lauder-Reut	Zi	Teoretică	Real	Economic	Matematică-informatică - bilingv engleză	1	8,50	OMECEI de acreditare nr. 5336/07.09.2011
				Uman		Științe sociale - bilingv engleză	1	8,50	
3	Liceul Teoretic "Mihai Ionescu"	Zi	Teoretică	Real		Științe ale naturii	1	7,00	OMECEI de autorizare nr. 5408/12.09.2011
3	Liceul Tehnologic Profesia	Zi	Tehnologică	Servicii	Economic	Tehnician în activități economice	2	7,95	OMECEI de acreditare nr. 4382/17.06.2009
		Frecvență redusă					2	6,70	
6	Colegiul UCCECOM "Spiru Haret"	Zi	Tehnologică	Tehnic	Mecanică	Tehnician mecatronist	1	4,20	OMECEI de acreditare nr. 4849/21.07.2008
					Electronică automatizări	Tehnician operator tehnică de calcul	1	5,11	
				Servicii	Economic	Tehnician în activități economice	1	4,85	
					Estetica și igiena corpului omenesc	Coafor stilist	1	3,74	OMECEI de acreditare nr. 3837/04.05.2009
					Turism și alimentație	Organizator banqueting	1	5,35	

Sector	Unitatea de învățământ	Forma de învățământ	Filiera	Profil	Domeniul pregătirii de bază	Specializare / Calificare profesională	Nr. clase	Media ultimului admis	Baza legală de funcționare
6	Liceul Teoretic "Atlas"	Zi	Teoretică	Uman		Filologie	1	5,67	OMECTS de autorizare nr. 5693/10.09.2012
		Frecvență redusă					2	5,00	
6	Liceul Teoretic "Dr. Constantin Angelescu"	Zi	Teoretică	Real		Matematică-informatică	1	7,00	OMECCI de acreditare nr. 4347/12.06.2009
				Uman		Filologie	1	7,00	
		Frecvență redusă	Teoretică	Uman	Filologie	1	7,00		
6	Liceul Teoretic "Phoenix"	Zi	Teoretică	Uman		Filologie	1	5,86	OMECTS de acreditare nr. 5973/09.10.2012
		Frecvență redusă					2	5,00	



---

MINISTERUL EDUCAȚIEI NAȚIONALE  
**INSPECTORATUL ȘCOLAR AL MUNICIPIULUI BUCUREȘTI**

Str. Icoanei nr. 19, sector 2, București

Telefon 021/211.84.85, 021/211.88.41

